



SPHZ-TAO13 YENTAI WEIHAI QINGDAO SEA SOUL&SHANDONG 7D5N



Pro นี้อวมแล้ว
#วันหยุดสุดจิด
Update 26/3/26

Thai Vietjet Air | 7 วัน | 5 คืน
SPHZ-TAO13

ทัวร์ไปส่งร้านเที่ยวเต็มๆ

ฟรี!! City Tour เมืองชิงไห่

ราคาเริ่มต้น 21,999

ฟรี!! QINGDAO BEER FESTIVAL 2026
ฟรี!!
ลูกค้ายินดีทักมาสอบถาม

★พิเศษ!!★
เดินทางช่วง 17 ก.ค.-18 ส.ค. มีรถไปส่งที่งานเทศกาลเบียร์
QINGDAO BEER FESTIVAL 2026 ฟรี!!
ลูกค้าเดินทางกลับเอง ตามอัธยาศัย

ราคาเริ่มต้น 21,999

ฟรี!! 4 เมืองไฮโซยุโรปด้วยรูปสวยทุกมุม

เมนูพิเศษ!!

ซีฟู้ด 1 มื้อ + ชิมเบียร์ + ไวน์แดง จากถังสดๆ คนละ 1 แก้ว ฟรี!!

TIP 1,500 / ท่าน | **โรงแรม 4 ดาว Local** | **BKK-YNT VZ3578 16:10-22:20**
YNT-BKK VZ3579 23:00-03:10

ทัวร์ 4 เมืองริมทะเลสุดชิค • เยียนโก • เว่ยไห่ • ซิงเต่า • เฝิงไห่

• เยียนโก • เว่ยไห่ • ประตูนีโกลาก • กรอบรูปยักษ์ • เรือลู่เว่ย • สวนสาธารณะไห่ผิงฮวน • ถนนคนเดินเพิงไห่ • ตลาดเกาหลี่อันเล่อฟาง
• ถนนคนเดินซานชาน • ตลาดชาฮูอันฉิงเฟิง • ซิงเต่า • สวนน้ำเซี่ยงไฮ้ • สวนสาธารณะไห่ผิงฮวน
• โบสถ์คริสต์ St. Michael's cathedral (บนภูเขา) • ถนนชาน • 4th May Square ทุ่ง 54 • ชายหาดหมายเลข 3 วิกกลางคืน • หมู่บ้านชาวประมงชาวจีไห่ • ถนนคนเดินเล่ง • Silverfish street
• ชมพิพิธภัณฑ์เบียร์ชิงเต่า • ลิ้มรสไวน์แดง 1 แก้ว • สวนเสี่ยวหม่าเต่า • ถนนคนเดินไถตง
• เฝิงไห่ • ศาลาฮาลี่ • ซิงไห่ • ไบโวกุหลาบ • จางอู๋ • ลิ้มรสไวน์แดง 1 แก้ว • เยียนโก • ทุ่งปอประมงไห่ • ถนนชาน • ตลาดเกาหลี่อันเล่อฟาง

SPHZ-TAO13 YENTAI WEIHAI QINGDAO SEA SOUL&SHANDONG 7D5N

เดินทางด้วยสายการบิน Thai Vietjet Air (VZ)

วันที่	โปรแกรมท่องเที่ยว	เช้า	เที่ยง	เย็น	โรงแรม
1	กรุงเทพฯ (สนามบินสุวรรณภูมิ) – สนามบินหยานไถ เฝิงไห่ – รถโค้ชนำท่านเข้าสู่โรงแรม (BKK-YNT VZ3578 16:10-22:20)	-	-	-	Holiday Inn Express Yantai YEDA หรือเทียบเท่า โรงแรม 4* Local
2	เยียนโก-เว่ยไห่-ประตูโซโคลาก-กรอบรูปยักษ์-เรือลู่เว่ย-สวนสาธารณะไห่ผิงฮวน-ถนนคนเดินเพิงไห่หมายเลข8-ตลาดเกาหลี่อันเล่อฟาง	☉☉☉	☉☉☉	☉☉☉	Nishi Haitai Hotel หรือเทียบเท่า โรงแรม 4* Local
3	เว่ยไห่-ซิงเต่า-สะพานจันเจียว-ชมวิวเกาะเสี่ยวซิงเต่าจากระยะไกล-โบสถ์คริสต์ St. Michael's cathedral (ชมภายนอก)-ถนนชาน - 4th May Square จัตุรัส 54 - ชายหาดหมายเลข3 วิกกลางคืน	☉☉☉	☉☉☉	☉☉☉ Seafood	Golden Tulip Qingdao Hongdao หรือเทียบเท่า โรงแรม 4* Local
4	ซิงเต่า-หมู่บ้านชาวประมงชาวจีไห่-ถนนคนเดินหลงเจียง- Silverfish street - ชมพิพิธภัณฑ์เบียร์ชิงเต่า ลิ้มรสเบียร์ชิงเต่า ท่านละ 1 แก้ว - สวนเสี่ยวหม่าเต่า - ถนนคนเดินไถตง	☉☉☉	☉☉☉	-	Golden Tulip Qingdao Hongdao หรือเทียบเท่า โรงแรม 4* Local
5	เมืองซิงเต่า-เฝิงไห่-ศาลาเฝิงไห่-เยียนโก-ไร่ไวน์คฤหาสน์ จางอู๋ - ลิ้มรสไวน์แดง ท่านละ 1 แก้ว	☉☉☉	☉☉☉	-	Holiday Inn Express Yantai YEDA หรือเทียบเท่า โรงแรม 4* Local
6	เยียนโก - ท่าเรือประมงไห่ซาง - ถนนเฉาหยาง - ปลาวาฟ เกยตื้น - สนามบินหยานไถ เฝิงไห่ (YNT-BKK VZ3579 23:00-03:10)	☉☉☉	☉☉☉	-	-
7	เดินทางถึงกรุงเทพฯ				-



บริษัท เลิฟลี่ สไมล์ ทัวร์ จำกัด
Lovely Smile Tour Co., Ltd.



ผ่านการรับรอง
ใบอนุญาต เลขที่ 11/10782
เลขประจำตัวผู้เสียภาษี 0105556051339

SPHZ-TAO13 YENTAI WEIHAI QINGDAO SEA SOUL&SHANDONG 7D5N

อัตราค่าบริการแพคเกจ 2-3 ท่าน

สำหรับหนังสือเดินทางต่างชาติเก็บเพิ่ม 1,000 บาท

(เป็นข้อตกลงในการคิดเรทราคาชาวต่างชาติจากประเทศปลายทาง)

วันที่เดินทาง	ผู้ใหญ่ ราคาท่านละ	การกอายุ ต่ำกว่า 2 ปี	แพคเกจ
วันที่ 1-7 สิงหาคม 2569	23,999	7,900	5,900
วันที่ 8-14 สิงหาคม 2569	24,999	7,900	5,900
วันที่ 15-21 สิงหาคม 2569	24,999	7,900	5,900
วันที่ 22-28 สิงหาคม 2569	21,999	7,900	5,900
วันที่ 29 สิงหาคม - 4 กันยายน 2569	23,999	7,900	5,900
วันที่ 5-11 กันยายน 2569	21,999	7,900	5,900
วันที่ 12-18 กันยายน 2569	22,999	7,900	5,900
วันที่ 19-25 กันยายน 2569	21,999	7,900	5,900
วันที่ 26 กันยายน - 2 ตุลาคม 2569	22,999	7,900	5,900
วันที่ 10-16 ตุลาคม 2569	25,999	7,900	5,900
วันที่ 17-23 ตุลาคม 2569	25,999	7,900	5,900
วันที่ 24-30 ตุลาคม 2569	25,999	7,900	5,900
วันที่ 31 ตุลาคม - 6 พฤศจิกายน 2569	24,999	7,900	5,900
วันที่ 7-13 พฤศจิกายน 2569	24,999	7,900	5,900
วันที่ 14-20 พฤศจิกายน 2569	23,999	7,900	5,900
วันที่ 21-27 พฤศจิกายน 2569	24,999	7,900	5,900
วันที่ 28 พฤศจิกายน - 4 ธันวาคม 2569	24,999	7,900	5,900
วันที่ 5-11 ธันวาคม 2569	25,999	7,900	5,900
วันที่ 12-18 ธันวาคม 2569	24,999	7,900	5,900
วันที่ 19-25 ธันวาคม 2569	25,999	7,900	5,900
วันที่ 26 ธันวาคม 2569 - 1 มกราคม 2570 เทศกาลปีใหม่	27,999	7,900	5,900
วันที่ 2-8 มกราคม 2570	25,999	7,900	5,900
วันที่ 9-15 มกราคม 2570	22,999	7,900	5,900
วันที่ 16-22 มกราคม 2570	23,999	7,900	5,900
วันที่ 23-29 มกราคม 2570	24,999	7,900	5,900
วันที่ 30 มกราคม - 5 กุมภาพันธ์ 2570	23,999	7,900	5,900
วันที่ 13-19 กุมภาพันธ์ 2570	23,999	7,900	5,900
วันที่ 20-26 กุมภาพันธ์ 2570	23,999	7,900	5,900
วันที่ 27 กุมภาพันธ์ - 5 มีนาคม 2570	24,999	7,900	5,900
วันที่ 6-12 มีนาคม 2570	24,999	7,900	5,900
วันที่ 13-19 มีนาคม 2570	24,999	7,900	5,900
วันที่ 20-26 มีนาคม 2570	24,999	7,900	5,900
วันที่ 27 มีนาคม - 2 เมษายน 2570	24,999	7,900	5,900
วันที่ 3-9 เมษายน 2570	25,999	7,900	5,900



SPHZ-TAO13 YENTAI WEIHAI QINGDAO SEA SOUL&SHANDONG 7D5N

วันที่ 10-16 เมษายน 2570 เทศกาลสงกรานต์	30,999	7,900	5,900
วันที่ 17-23 เมษายน 2570	25,999	7,900	5,900
วันที่ 24-30 เมษายน 2570	25,999	7,900	5,900
วันที่ 8-14 พฤษภาคม 2570	22,999	7,900	5,900
วันที่ 15-21 พฤษภาคม 2570	22,999	7,900	5,900
วันที่ 22-28 พฤษภาคม 2570	21,999	7,900	5,900
วันที่ 29 พฤษภาคม - 4 มิถุนายน 2570	21,999	7,900	5,900
วันที่ 5-11 มิถุนายน 2570	22,999	7,900	5,900
วันที่ 12-18 มิถุนายน 2570	21,999	7,900	5,900
วันที่ 19-25 มิถุนายน 2570	22,999	7,900	5,900
วันที่ 26 มิถุนายน - 2 กรกฎาคม 2570	21,999	7,900	5,900
วันที่ 3-9 กรกฎาคม 2570	23,999	7,900	5,900
วันที่ 10-16 กรกฎาคม 2570	23,999	7,900	5,900
วันที่ 17-23 กรกฎาคม 2570	24,999	7,900	5,900
วันที่ 24-30 กรกฎาคม 2570	24,999	7,900	5,900

มีตัวเครื่องบินแล้วจอยแลนด์ ลดราคา 8,500 บาท

เงื่อนไขการจองชำระมัดจำ 10,000 บาท

โรงแรม 4* Local (อ้างอิงข้อมูลจาก Trip.com)

****โปรแกรมไม่ลงร้านผลิตภัณฑ์ท้องถิ่น****

วันแรก กรุงเทพฯ (สนามบินสุวรรณภูมิ) – สนามบินหยานไถ เฟิงไห่ - รถโค้ชนำท่าน
เข้าสู่โรงแรม (-/-/-)

13.00 น. คณะพร้อมกัน ที่ สนามบินสุวรรณภูมิ อาคารผู้โดยสารขาออกชั้น 4 ประตู 10 โดยมีเจ้าหน้าที่ของบริษัทฯ คอยต้อนรับและอำนวยความสะดวกในการเช็คเอกสารและสัมภาระ:

**ค่าทิปไกด์+ค่าทิปคนขับรถเหมาจ่ายท่านละ 1,500 บาทชำระที่สนามบิน
(ไม่รวมค่าทิปหัวหน้าทัวร์ตามความพึงพอใจ)**

16.10 น. ออกเดินทางสู่ สนามบินหยานไถเฟิงไห่ โดยสายการบิน Thai Vietjet Air เที่ยวบินที่ VZ3578
(ไม่มีอาหารและเครื่องดื่มบริการบนเครื่อง)

22.20 น. เดินทางถึง สนามบินหยานไถเฟิงไห่ ตั้งอยู่ที่เมืองหยานไถ มณฑลซานตง ประเทศจีน ซึ่งเป็น
เมืองท่าชายทะเลที่สวยงามและมีความสำคัญทางเศรษฐกิจของจีน
(เวลาท้องถิ่นเร็วกว่าประเทศไทย 1 ชั่วโมง)

จากนั้นนำท่านเข้าสู่ที่พัก Holiday Inn Express Yantai YEDA หรือเทียบเท่า โรงแรม 4* Local

////////////////////



SPHZ-TAO13 YENTAI WEIHAI QINGDAO SEA SOUL&SHANDONG 7D5N

วันที่สอง เยียนไท-เว่ยไห่-ประตูโซคลาก-กรอบรูปยักษ์-เรือบลูเวย์-สวนสาธารณะไห่หยวน-ถนนคบเพลิงหมายเลข8-ตลาดเกาหลี่อันเล่อฟาง (B/L/D)

เช้า ๑๐ รับประทานอาหารเช้า ณ ห้องอาหารของโรงแรม

นั่งรถบัสปรับอากาศจากเมืองเยียนไท มุ่งหน้าสู่ **เมืองเว่ยไห่** เมืองตากอากาศชายทะเลที่ได้รับการยกย่องว่ามีอากาศบริสุทธิ์และน่าอยู่ที่สุดแห่งหนึ่งของจีน (เดินทางประมาณ 1.5 - 2 ชั่วโมง)



นำท่านชม **ประตูแห่งโซคลาก** แลนด์มาร์คสำคัญริมทะเลของเมืองเว่ยไห่ ตั้งอยู่ภายในสวนสาธารณะซึ่งฝู (Xingfu Park) สถาปัตยกรรมแห่งนี้มีรูปร่างคล้ายรูปประตูขนาดใหญ่ที่เปิดรับความโชคดีและความสุขจากท้องทะเล บริเวณพื้นที่จัดรั้วมีประติมากรรมทองเหลืองรูป "เข็มนาฬิกาหรือสิ่งมงคล" ที่นักท่องเที่ยวนิยมมาเหยียบเพื่อความเป็นสิริมงคล พร้อมชมทัศนียภาพอันงดงามของอ่าวเว่ยไห่และเกาะหลิวหวงที่อยู่ฝั่งตรงข้าม

นำท่านเดินเล่นพักผ่อนที่ **สวนสาธารณะเว่ยไห่** สวนริมทะเลที่ทอดยาวและมีภูมิทัศน์ร่มรื่น ไฮไลท์สำคัญคือการถ่ายรูปกับประติมากรรม หน้าต่างแห่งเว่ยไห่ หรือที่รู้จักกันในชื่อ **กรอบรูปยักษ์** ซึ่งเป็นกรอบรูปสี่เหลี่ยมขนาดใหญ่ตั้งตระหง่านริมทะเล เมื่อถ่ายรูปทะลุกรอบออกไปจะได้อากหลังเป็นท้องทะเลสีฟ้าคราม ถือเป็นจุดเช็คอินที่พลาดไม่ได้ของการมาเยือนเมืองนี้

กลางวัน ๑๑ รับประทานอาหารกลางวัน ณ ภัตตาคาร

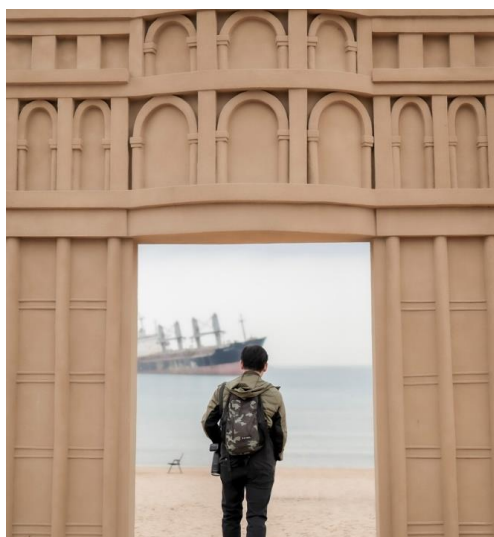

นำท่านเดินทางสู่จุดถ่ายรูปสุดฮิตแห่งใหม่ริมทะเล **ชมซากเรือขนส่งสินค้าขนาดใหญ่ เรือบลูเวย์ (Blue Way Shipwreck)** (ใช้เวลาเดินทางประมาณ 1 ชั่วโมง) ที่เคยตั้งอยู่ริมชายฝั่งจากเหตุการณ์พายุ ทัศนียภาพของเรือยักษ์ที่ทอดตัวอยู่อย่างโดดเดี่ยวตัดกับเกลียวคลื่นและฝูงนกนางนวล สร้างบรรยากาศที่ดูสวยงาม แปลกตา และแฝงไปด้วยความรู้สึกโรแมนติกแบบภาพยนตร์ ทำให้พิกัดนี้กลายเป็นจุดถ่ายรูปที่ไวรัลไปทั่วโซเชียลมีเดียของจีน



บริษัท เลิฟลี่ สไมล์ ทัวร์ จำกัด
Lovely Smile Tour Co., Ltd.



ผ่านการรับรอง
ใบอนุญาต เลขที่ 11/10782
เลขประจำตัวผู้เสียภาษี 0105556051339

SPHZ-TAO13 YENTAI WEIHAI QINGDAO SEA SOUL&SHANDONG 7D5N

สัมผัสวิถีชีวิตริมทะเลที่ สวนสาธารณะไห่หยวน (Haiyuan Park) (ใช้เวลาเดินทางประมาณ 1 ชั่วโมง) ซึ่งผสมผสานระหว่างสวนสวยสมัยใหม่และท่าเทียบเรือประมงดั้งเดิม ท่านจะได้ชมวิวท่าเรือที่มีเรือประมงจอดเรียงราย สะท้อนวิถีชีวิตชาวเลของเมืองเว่ยไห่ นอกจากนี้ยังมีแนวหาดหินริมทะเลที่สวยงามและทางเดินไม้ที่ทอดยาวเหมาะสำหรับการเดินเล่นสูดอากาศบริสุทธิ์และถ่ายรูปกับฉากหลังที่เป็นธรรมชาติอันเจียบสงบ

นำท่านเช็กอิน ถนนริมหาด ถนนคobbledที่สวยงาม (ใช้เวลาเดินทางประมาณ 30 นาที) มุมลับสุดปังที่ใคร ๆ ก็ต้องมาเยือน ถนนเส้นเล็ก ๆ ที่ทอดยาวลงไปจนสุดสายตา บรรจบกับเส้นขอบฟ้าและผืนน้ำทะเลสีครามสดใส จุดเช็กอินที่โด่งดังที่สุดในโลกโซเซียลของเมืองเว่ยไห่ มลทลชานตง จนได้รับฉายาว่าเป็น “คามาคูระแห่งเมืองจีน” ด้วยบรรยากาศราวกับหลุดออกมาจากการ์ตูนอนิเมะญี่ปุ่น ที่ไม่ใช่เพียงแค่ถนน แต่คือเฟรมภาพที่มีชีวิต ซึ่งความเรียบง่ายของบ้านเรือนสองข้างทางตัดกับความยิ่งใหญ่ของท้องทะเลได้อย่างลงตัว ทำให้ทุกย่างก้าวและทุกครั้งที่กดชัตเตอร์ของคุณกลายเป็นภาพถ่ายที่น่าจดจำ เตรียมกล้องของคุณให้พร้อม แล้วไปเก็บภาพสวย ๆ ในมุมมหาชนแห่งนี้กันได้เลย นอกจากนี้ บริเวณใกล้เคียงยังมีคาเฟ่และร้านอาหารเล็ก ๆ หลายแห่งที่ให้บริการทั้งเครื่องดื่มและของว่าง ในราคาย่อมเยาอีกด้วย



ปิดท้ายวันด้วยการช้อปปิ้งและลิ้มรสอาหารที่ ตลาดเกาหลีฮันเล่อฟาง (Hanlefang) (ใช้เวลาเดินทางประมาณ 30 นาที) ถนนคนเดินและย่านการค้าสไตล์เกาหลีขนาดใหญ่ เนื่องจากเมืองเว่ยไห่มีพรมแดนทางทะเลที่ใกล้กับประเทศเกาหลีได้มากที่สุด จึงได้รับอิทธิพลทางวัฒนธรรมมาอย่างเต็มเปี่ยม ภายในโครงการตกแต่งด้วยสถาปัตยกรรมแบบเกาหลี เต็มไปด้วยร้านอาหารเกาหลีต้นตำรับ สตรีทฟู้ด คาเฟ่ และร้านขายสินค้า ให้ท่านได้อิสระเลือกชิมอาหารค่ำและเพลิดเพลินกับแสงสียามค่ำคืนได้อย่างจุใจ

ค่ำ ๑๐ รับประทานอาหารค่ำ ณ ภัตตาคาร (อาหารเกาหลี)
จากนั้นนำท่านเข้าสู่ที่พัก Nishi Haitai Hotel หรือเทียบเท่า โรงแรม 4* Local
////////////////////////////////////



SPHZ-TAO13 YENTAI WEIHAI QINGDAO SEA SOUL&SHANDONG 7D5N

วันที่สาม เว่ยไห่-ชิงเต่า-สะพานจันเจียว-ชมวิวเกาะเสี่ยวชิงเต่าจากระยะไกล-โบสถ์คริสต์ St. Michael's cathedral (ชมภายนอก)-ถนนจงซาน - 4th May Square จตุรัส 54 - ชายหาดหมายเลข3 วิวกลางคืน (B/L/D)

เช้า ๑๐ รับประทานอาหารเช้า ณ ห้องอาหารของโรงแรม

นั่งรถบัสรับอากาศจากเมืองเว่ยไห่มุ่งหน้าลงใต้สู่ **เมืองชิงเต่า** เมืองท่าเรือระดับนานาชาติที่ได้รับสมญานามว่า "สวีตเซอร์แลนด์แห่งตะวันออก" โดดเด่นด้วยสถาปัตยกรรมสไตล์ยุโรปที่หลอมรวมกับธรรมชาติริมทะเลได้อย่างลงตัว (ใช้เวลาเดินทางประมาณ 3.5 - 4 ชั่วโมง)

กลางวัน ๑๐ รับประทานอาหารกลางวัน ณ ภัตตาคาร

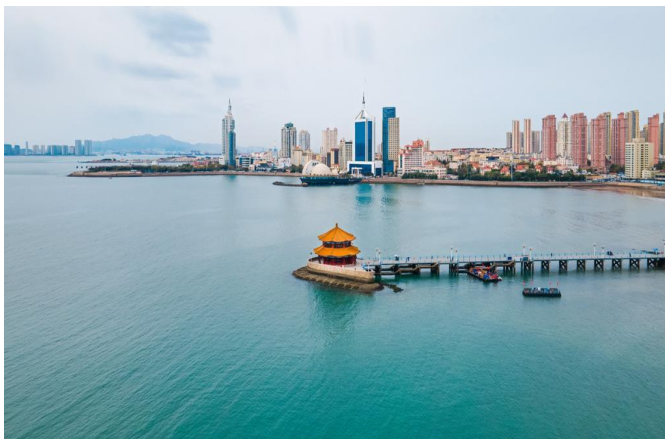

นำท่านเยือน **สะพานจันเจียว** สัญลักษณ์อันดับหนึ่งของเมืองชิงเต่าที่มีประวัติศาสตร์ยาวนานกว่าร้อยปี สะพานแห่งนี้ทอดยาวลงไปใ้อ่าวชิงเต่าถึง 440 เมตร ที่ปลายสะพานมี ศาลาหุยหลาน (Huilan Pavilion) ศาลาทรงแปดเหลี่ยมสไตล์จีนดั้งเดิมตั้งตระหง่านอยู่ จากจุดนี้ท่านสามารถ **ชมวิวเกาะเสี่ยวชิงเต่า (Little Qingdao Isle)** ได้จากระยะไกล เกาะเล็ก ๆ แห่งนี้มีรูปร่างคล้ายเครื่องดนตรีจีน โดดเด่นด้วยประภาคารสีขาวที่ตั้งอยู่ท่ามกลางต้นไม้เขียวขจีตัดกับสีฟ้าของน้ำทะเลอย่างงดงาม

เดินทางสู่ย่านเมืองเก่าเพื่อชม **โบสถ์คริสต์ St. Michael's cathedral (ชมภายนอก)** โบสถ์คาทอลิกที่ใหญ่ที่สุดในชิงเต่า สร้างขึ้นโดยชาวเยอรมัน ตัวอาคารเป็นสถาปัตยกรรมสไตล์โกธิคผสมโรมานเนสก์ โดดเด่นด้วยหอคอยยอดแหลมคู่และกำแพงหินสีเหลืองอ่อน เป็นจุดถ่ายรูปยอดฮิตที่ให้บรรยากาศเหมือนเดินอยู่ในยุโรป จากนั้นนำท่านเดินเล่นที่ **ถนนคนเดินจงซาน (Zhongshan road)** ย่านการค้าสายเก่าแก่ที่รุ่งเรืองมาตั้งแต่ยุคอาณานิคม สองข้างทางเรียงรายไปด้วยอาคารสถาปัตยกรรมเยอรมันคลาสสิก ให้ท่านได้อิสระถ่ายรูปและสัมผัสกลิ่นอายความคลาสสิกของเมือง





SPHZ-TAO13 YENTAI WEIHAI QINGDAO SEA SOUL&SHANDONG 7D5N



จากนั้นนำท่านไปชม **"May Fourth Square จตุรัส 54"** (ใช้เวลาเดินทางประมาณ 30 นาที) เป็นหนึ่งในแลนด์มาร์คที่สำคัญ ของเมืองชิงเต่า ตั้งอยู่ริมอ่าวปูซาน ทำให้สามารถมองเห็นทิวทัศน์ของทะเล และยังสามารถมองเห็นศูนย์กีฬาทางเรือโอลิมปิกชิงเต่าที่อยู่ใกล้เคียงกันได้ อีกด้วย ชื่อของจตุรัสแห่งนี้มีที่มาจาก "ขบวนการ 4 พฤษภาคม" (May Fourth Movement) ซึ่งเป็นเหตุการณ์สำคัญ ในประวัติศาสตร์จีนที่เกิดขึ้นเมื่อวันที่ 4 พฤษภาคม ค.ศ. 1919 โดยเป็นขบวนการประท้วงของ

นักศึกษาและปัญญาชนในกรุงปักกิ่ง เพื่อแสดงการต่อต้านการตัดสินใจของสนธิสัญญาแวร์ซายส์ที่ยกดินแดนชิงเต่าซึ่งเคยเป็นของเยอรมนีให้กับญี่ปุ่นแทนที่จะคืนให้แก่จีนในฐานะประเทศผู้ชนะสงครามโลกครั้งที่ 1 จตุรัสนี้ถูกสร้างขึ้นในปี 1997 เพื่อรำลึกถึงเหตุการณ์ดังกล่าวและเป็นสัญลักษณ์ของจิตวิญญาณแห่งความรักชาติ ประติมากรรม "ลมแห่งเดือนพฤษภาคม" (The Wind of May) เป็นสัญลักษณ์ที่โดดเด่นที่สุดของจตุรัส เป็นประติมากรรมเหล็กกล้าขนาดใหญ่สีแดง มีความสูง 30 เมตร มีรูปร่างเกลียวที่บิดหมุนขึ้นสู่ท้องฟ้า ซึ่งสื่อถึงจิตวิญญาณแห่งการต่อสู้และความรักชาติ

ค่ำ ๑๐ รับประทานอาหารค่ำ ณ ภัตตาคาร (อาหารซีฟู้ด)

จากนั้นนำท่านเดินทางสู่ **"หาดหมายเลข 3" หรือ No.3 Bathing Beach** ซึ่งเป็นหนึ่งในชายหาดที่มีชื่อเสียงและได้รับความนิยมมากที่สุดของเมืองชิงเต่า จนได้รับฉายาว่า "ทะเลไฮเบอร์แห่งชิงเต่า" บริเวณชายหาดรายล้อมด้วยโรงแรมและอาคารสูงเรียงราย มอบทัศนียภาพสวยงาม โดยเฉพาะในยามค่ำคืน เมื่อแสงไฟจากอาคารสะท้อนลงบนผิวน้ำทะเล เกิดเป็นภาพบรรยากาศสุดโรแมนติกคล้ายทะเลเรืองแสง นอกจากนี้ รอบ ๆ ชายหาดยังเต็มไปด้วยร้านอาหารและร้านซีฟู้ดให้เลือกชิมมากมาย ด้วยบรรยากาศที่ผสมผสานระหว่างความมีชีวิตชีวาและความงดงามทางธรรมชาติ ทำให้หาดแห่งนี้กลายเป็น จุดพักผ่อนยอดนิยมของนักท่องเที่ยวทั้งชาวจีนและต่างชาติ ที่มาเยือนเมืองชิงเต่าอย่างไม่ควรพลาด





บริษัท เลิฟลี่ สไมล์ ทัวร์ จำกัด
Lovely Smile Tour Co., Ltd.



ผ่านการรับรอง
ใบอนุญาต เลขที่ 11/10782
เลขประจำตัวผู้เสียภาษี 0105556051339

SPHZ-TAO13 YENTAI WEIHAI QINGDAO SEA SOUL&SHANDONG 7D5N

จากนั้นนำท่านเข้าสู่ที่พัก โรงแรมที่พัก Golden Tulip Qingdao Hongdao หรือเทียบเท่า โรงแรม 4* Local
////////////////////////////////////

วันที่สี่ ชิงเต่า-หมู่บ้านชาวประมงชาจื่อโข่ว-ถนนคนเดินหลงเจียง- Silverfish street
- ชมพิพิธภัณฑ์เบียร์ชิงเต่า - สวนเลี้ยวหมายเต่า - ถนนคนเดินไท่ตง (B/L/-)

เช้า ☀️ รับประทานอาหารเช้า ณ ห้องอาหารของโรงแรม

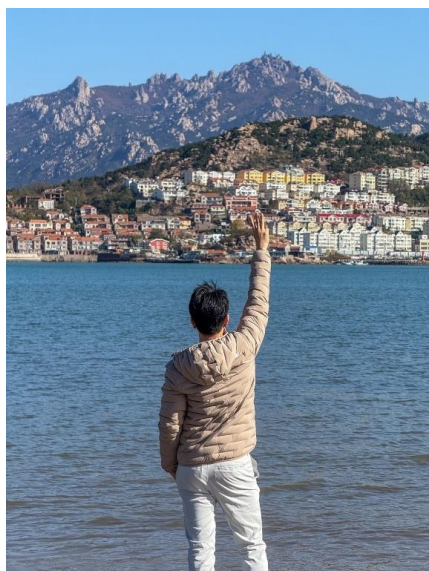

นำท่านชม หมู่บ้านชาวประมงชาจื่อโข่ว (Shizhikou Fishing Village) เป็นหมู่บ้านชาวประมงที่มีชื่อเสียงในเขตเหล้าซาน มีเอกลักษณ์ที่ บ้านเรือนสีสดใสที่ตั้งเรียงรายไปตามเนินเขา ตัดกับน้ำทะเลสีฟ้า ทำให้มีทัศนียภาพที่คล้ายคลึงกับเมืองชายฝั่งในยุโรปได้ และเป็นจุดถ่ายภาพยอดนิยม ให้ท่านเดินชมทิวทัศน์หมู่บ้าน อีสาระถ่ายรูปตาม อีรยาศัย

นำท่านเดินชม ถนนคนเดิน Longjiang ไม่ได้เป็นถนนคนเดินขนาดใหญ่เหมือนถนนสายหลักอื่น ๆ แต่เป็น ถนน เล็ก ๆ ที่มีเสน่ห์เฉพาะตัว โดยเฉพาะอย่างยิ่งสำหรับผู้ชื่นชอบงานศิลปะ, การถ่ายภาพ, คาเฟ่ และบรรยากาศ สบาย ๆ คล้ายกับย่านฉู่ปุ่น อีสาระให้ท่านเดินเล่น ถ่ายรูป

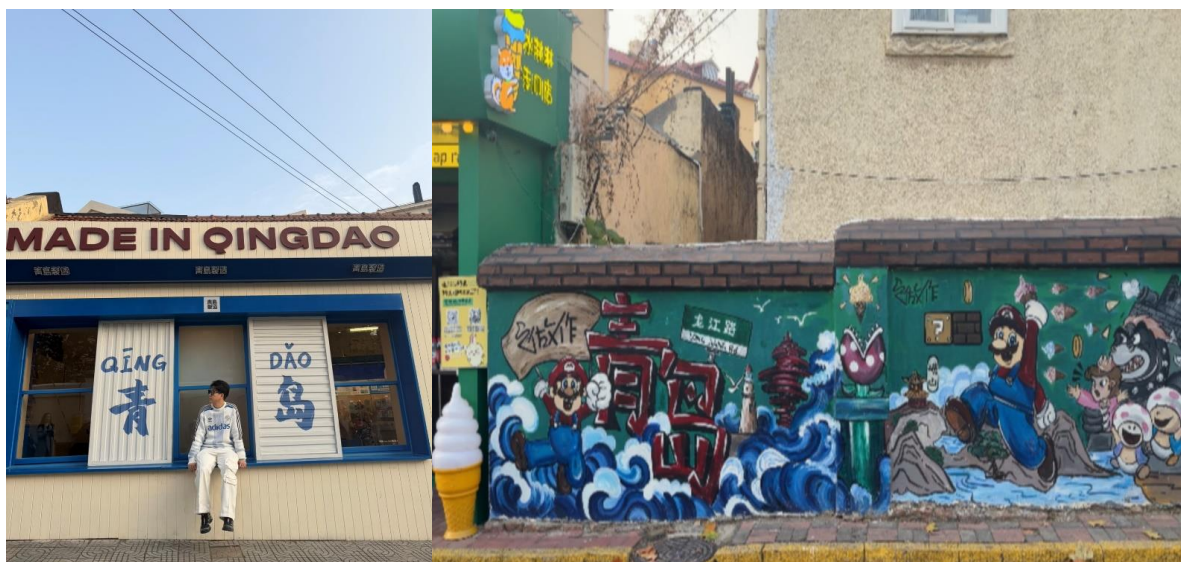



SPHZ-TAO13 YENTAI WEIHAI QINGDAO SEA SOUL&SHANDONG 7D5N

จากนั้นไป **Silverfish street** หรือในภาษาจีนคือ (Yínyú Xiàng - อิ่นหยูเซียง) ซึ่งแปลว่า "ตรอกปลาเงิน" เป็นถนนที่มีเสน่ห์ทางประวัติศาสตร์และกำลังกลายเป็นแหล่งท่องเที่ยวยอดนิยมในเมืองชิงเต่า เป็นการผสมผสานที่ลงตัวระหว่างอาคารสไตล์โคโลเนียลเยอรมันเข้ากับอาคารบ้านเรือนจีนดั้งเดิมแบบลานบ้านที่ได้รับการบูรณะใหม่ ปัจจุบันย่านนี้กลายเป็นจุดหมายปลายทางที่ได้รับความนิยมในหมู่คนหนุ่มสาว โดยเต็มไปด้วยร้านค้าแนวศิลปะ, คาเฟ่เก๋ ๆ, สตูดิโอออกแบบ, และร้านหนังสือ ทำให้เกิดบรรยากาศที่มีชีวิตชีวาและมีมุมถ่ายภาพสวยๆ ในทุกซอกมุม เป็นสถานที่ที่รวบรวมประวัติศาสตร์ของชิงเต่าไว้ในบรรยากาศที่ทันสมัยและมีสไตล์



กลางวัน ☀️ รับประทานอาหารกลางวัน ณ ภัตตาคาร



นำท่านไป **พิพิธภัณฑ์เบียร์ชิงเต่า (Tsingtao Beer Museum)** ก่อตั้งขึ้นบนพื้นที่ของ โรงเบียร์เก่าแก่ของเยอรมัน ซึ่งเริ่มผลิตเบียร์ตั้งแต่ปี 1903 เป็นพิพิธภัณฑ์ที่จัดแสดงประวัติศาสตร์และกระบวนการผลิตเบียร์ชิงเต่า ชมกระบวนการผลิตเบียร์ ตั้งแต่การหมักจนถึงการบรรจุขวด เรียนรู้ ประวัติและวิวัฒนาการของเบียร์ชิงเต่า ชิมเบียร์สดหลากหลายรสชาติ ในบริเวณชิมเบียร์ (เฉพาะผู้ใหญ่) มี ร้านขายของที่ระลึก และของฝากเกี่ยวกับเบียร์ชิงเต่า

*****ชิมเบียร์จากถัง ท่านละ 1 แก้ว เพื่อความสดชื่นระหว่างการเดินทางสำหรับผู้ร่วมทริปที่มีอายุต่ำกว่า 18 ปี หรือไม่สามารถดื่มเครื่องดื่มแอลกอฮอล์ได้ด้วยเหตุผลทางศาสนา ทางบริษัทได้จัดเตรียมเครื่องดื่มอัดลมที่ไม่มีแอลกอฮอล์ไว้บริการทดแทน*****



บริษัท เลิฟลี่ สไมล์ ทัวร์ จำกัด
Lovely Smile Tour Co., Ltd.



ผ่านการรับรอง
ใบอนุญาต เลขที่ 11/10782
เลขประจำตัวผู้เสียภาษี 0105556051339

SPHZ-TAO13 YENTAI WEIHAI QINGDAO SEA SOUL&SHANDONG 7D5N

เดินทางสู่ **เกาะเสี่ยวหม่ายเต่า (Xiaomaitao Park)** เกาะเล็กๆ ที่เชื่อมต่อกับแผ่นดินใหญ่ด้วยสะพานข้ามทะเล ที่นี่ได้รับการขนานนามว่าเป็น "เกาะเซอูแห่งซิงเต่า" นำท่านเดินทอดน่องบนทางเดินไม้เลียบชายฝั่ง สัมผัสความโรแมนติกของทุ่งหญ้าสีเขียวขจีที่ทอดยาวจรดผืนน้ำทะเล เป็นจุดชมวิวพระอาทิตย์ตกดินที่สวยงามและได้รับความนิยมอย่างมาก บรรยากาศเจียบสงบเหมาะแก่การพักผ่อนและถ่ายรูป



ปิดท้ายคำคืนนี้ที่ **ถนนคนเดินไทตง (Taidong Pedestrian Street)** แหล่งช้อปปิ้งที่คึกคักที่สุดแห่งหนึ่งของเมืองซิงเต่า ซึ่งได้รับการขนานนามว่าเป็น "มหานครของซิงเต่า" เปรียบได้กับถนนหนานจิงของเซี่ยงไฮ้ หรือถนนหวังฝูจิ่งแห่งกรุงปักกิ่งเลยทีเดียว นี่เป็นศูนย์รวมความบันเทิงและการจับจ่ายที่เต็มไปด้วยชีวิตชีวา นักท่องเที่ยวและคนท้องถิ่นนิยมมาเดินเล่น ช้อปปิ้ง และลิ้มลองอาหารอร่อยหลากหลายชนิด โดยตลอดสองข้างทางเรียงรายไปด้วยร้านค้าทุกประเภท ตั้งแต่ห้างสรรพสินค้าขนาดใหญ่ไปจนถึง

ร้านเล็ก ๆ ที่จำหน่ายเสื้อผ้า รองเท้า ของใช้ทั่วไป รวมถึงของฝากและของที่ระลึกน่ารักมากมาย เมื่อยามคำคืน ถนนเส้นนี้จะเปลี่ยนบรรยากาศเป็น ตลาดกลางคืนสุดคึกคัก เต็มไปด้วยร้านอาหารริมทางและของว่างท้องถิ่นหลากหลายรสชาติ กลิ่นหอมชวนชิมตลอดเส้นทาง จนได้รับฉายาว่าเป็น สวรรค์ของนักชิม อีกแห่งหนึ่งของเมืองซิงเต่า

(อิสระอาหารค่ำตามอัธยาศัย เพื่อให้ท่านได้ใช้เวลาเลือกชิมเมนูเด็ดและช้อปปิ้งได้อย่างเต็มที่)

จากนั้นนำท่านเข้าสู่ที่พัก Golden Tulip Qingdao Hongdao หรือเทียบเท่า โรงแรม 4* Local
////////////////////////////////////

พิเศษ!! เดินทางช่วง 17 ก.ค.-16 ส.ค. มีรถไปส่งที่งานเทศกาลเบียร์ QINGDAO BEER FESTIVAL 2026 ฟรี !!

หมายเหตุ: บริการรถรับส่งขาไป สำหรับขากลับลูกค้าสามารถเดินทางกลับได้อิสระตามอัธยาศัย



SPHZ-TAO13 YENTAI WEIHAI QINGDAO SEA SOUL&SHANDONG 7D5N

เทศกาลเบียร์ชิงเต่า

QINGDAO INTERNATIONAL BEER FESTIVAL 2026

บรรยากาศสุดมันส์
ริมหาดชิงเต่า
ดื่ม กิน ฟังเพลง
สนุกทั้งคืน!

เดินทางตั้งแต่
17 กรกฎาคม - 16 สิงหาคม 2026

คืนวันที่ **4**
ของการเดินทาง

จะสามารถไปร่วมงานได้
มีรถไปส่งที่งาน

** ไม่รวมค่าบัตรเข้า 20 yuan
และไม่รวมค่าเครื่องดื่ม

กิจกรรมภายในงาน

1 ลานเบียร์ยักษ์
(BEER TENTS / BEER HALL)



พื้นที่เบียร์ขนาดใหญ่จากหลายประเทศ
มีเบียร์ให้เลือกหลากหลายชนิด
บรรยากาศเหมือน Oktoberfest

2 คอนเสิร์ต
และเวทีโชว์กลางคืน



คอนเสิร์ต ศิลปินดัง
DJ และการแสดงบนเวทีใหญ่
สนุกสุดมันส์ตลอดทั้งคืน

3 การแสดง
และขบวนพาเหรด



ขบวนพาเหรด การแสดงศิลปะจีน
กายกรรม โชว์พื้นเมือง
และพลุสุดอลังการ

4 แข่งขันดื่มเบียร์
และเกมสนุกๆ



แข่งดื่มเบียร์เร็ว
Beer Challenge
เกมแนวที่ให้ความสนุกสนานมากมาย

5 FOOD ZONE
ซีฟู้ดและของกินนานาชาติ



หอยย่าง ปลาหมึกย่าง ซีฟู้ดสด
BBQ ไส้กรอกเยอรมัน เคบับ
และอาหารนานาชาติอีกมากมาย

6 มุมถ่ายรูป
และไฟกลางคืน



ซุ้มไฟ installation ป้ายเบียร์ยักษ์
และมุมถ่ายรูปสวยๆ
บรรยากาศคาร์นิวัลสุดอลังการ

7 เครื่องเล่น
และโซนครอบครัว



เครื่องเล่น มีนิการ์นิวัล
เกมโซน เหมาะสำหรับทุกวัย
ทั้งครอบครัวและกลุ่มเพื่อน



เทศกาลเบียร์ระดับโลก
ที่ห้ามพลาด!



จัดที่ Golden Beach Beer City
เมืองชิงเต่า ประเทศจีน



บรรยากาศสุดฟิน
ถ่ายรูปสวยทุกมุม!



SPHZ-TAO13 YENTAI WEIHAI QINGDAO SEA SOUL&SHANDONG 7D5N

วันที่ห้า เมืองชิงเต่า-เฟิงไห่-ศาลาเฟิงไห่-เยียนไท่-ไร่ไวน์ คฤหาสน์ จางยู๋ – ลิ้มรสไวน์แดง ท่านละ 1 แก้ว (B/L/-)

เช้า ☀️ รับประทานอาหารเช้า ณ ห้องอาหารของโรงแรม

นำท่านออกเดินทาง สู่ **เมืองเฟิงไห่ (ใช้เวลาเดินทางประมาณ 4 ชั่วโมง)** เมืองที่สง่างามด้วยเรื่องราวที่ซ้อนทับกันมาร่วมพันปี ที่นี่คือ “แดนสุขาวดีบนโลกมนุษย์” สถานที่ซึ่งเชื่อกันว่าเป็นที่พำนักของเหล่าเซียนผู้อมตะ จิตวิญญาณของเฟิงไห่ผูกพันแนบแน่นกับตำนาน “แปดเซียนข้ามทะเล” เรื่องเล่าขานถึงเหล่าเซียนทั้งแปดองค์ที่เมามายจากการร่ำสุรา ณ ศาลาเฟิงไห่ ก่อนจะแสดงอิทธิฤทธิ์ด้วยสมบัติวิเศษประจำกายเพื่อเดินทางข้ามมหาสมุทร เรื่องราวนี้ไม่ใช่เพียงนิทานพื้นบ้าน แต่ได้หลอมรวมเป็นส่วนหนึ่งของสำนวนจีนที่ว่า “แปดเซียนข้ามทะเล ต่างแสดงฤทธิ์ของตน ซึ่งสะท้อนแนวคิดที่ว่า ทุกคนต่างมีหนทางและความสามารถเฉพาะตัวในการเอาชนะอุปสรรค

กลางวัน ☀️ รับประทานอาหารกลางวัน ณ ภัตตาคาร

นำท่านเดินทางสู่ “แดนสวรรค์บนโลกมนุษย์” ที่ **ศาลาเฟิงไห่ (Penglai Pavilion)** สถานที่ที่เต็มไปด้วยเรื่องราวและตำนานโบราณของจีน ที่นี่ไม่เพียงเป็นหนึ่งในสี่หอค้อยที่มีชื่อเสียงที่สุดของจีนเท่านั้น แต่ยังเป็นจุดกำเนิดของตำนาน “แปดเซียนข้ามทะเล” อันเลื่องชื่ออีกด้วย ศาลาโบราณแห่งนี้ตั้งตระหง่านอยู่บนหน้าผาตันหยก มองออกไปเห็นผืนน้ำที่ซึ่งทะเลเหลืองและทะเลป้อโหม่มาบรรจบกัน บรรยากาศ ณ จุดนี้เต็มไปด้วยมนต์ขลัง ราวกับหลุดเข้าไปอยู่ในภาพวาดพู่กันจีนโบราณ หากโชคดี ท่านอาจได้เห็นปรากฏการณ์ “ภาพลวงตา” หรือ มิราจ (Mirage) เหนือผืนน้ำ ซึ่งยิ่งทำให้สถานที่แห่งนี้สมกับเป็นดินแดนแห่งเทพเซียนอย่างแท้จริง





SPHZ-TAO13 YENTAI WEIHAI QINGDAO SEA SOUL&SHANDONG 7D5N

 จากนั้นนำท่านเดินทางสู่ **เมืองเยียนไท (Yantai) (ใช้เวลาเดินทางประมาณ 1.5 ชั่วโมง)**

นำทุกท่านมุ่งหน้าสู่เมืองที่สวยงามแห่งตำนานและเสน่ห์แห่งไวน์หลอมรวมกับจังหวัดแห่งคลื่นทะเล ปลายสุดของคาบสมุทรซานตง จุดที่ทะเลเปิดและทะเลเหลืองมาบรรจบกันอย่างงดงาม เมืองแห่งนี้ไม่ได้มีเพียงชายหาดสีทองทอดตัวยาวราวกับไร้ที่สิ้นสุดเท่านั้น แต่ทุกกลมหายใจยังอบอวลไปด้วยประวัติศาสตร์ เรื่องเล่าลึกลับ และเสน่ห์หอมละมุนของไวน์คุณภาพเยี่ยม ชื่อ "เยียนไท" มีความหมายว่า "หอควน" ซึ่งมีรากมาจากหอสังเกตการณ์ที่สร้างขึ้นในสมัยราชวงศ์หมิง ใช้เป็นจุดส่งสัญญาณควนเตือนภัยโจรสลัดที่ยกพลมาจากทะเล แม้ควนไฟในวันวานจะเลือนหายไปแล้ว แต่จิตวิญญาณแห่งการปกป้องและสายสัมพันธ์อันแนบแน่นกับผืนทะเลยังคงสืบทอดอยู่ในวิถีของผู้คนเมืองนี้ นี่คือนครที่เปี่ยมด้วยเรื่องราวอันงดงามซึ่งกับช่อนันยาวนานนับพันปี รอให้ท่านมาสัมผัสด้วยตัวเอง

นำท่านสัมผัสบรรยากาศการจับไวน์ท่ามกลางปราสาทสไตล์ยุโรป ราวกับก้าวเข้าสู่โลกเทพนิยายอันแสนโรแมนติก ณ **ไร่ไวน์ ชาโตว์ คฤหาสน์ จางยู (Changyu Wine Museum) ปราสาทไวน์อันสง่างาม** ที่ตั้งเด่นกลางไร่องุ่นสุดสวยตาในเมืองเยียนไท มณฑลซานตง ที่นี่คือการผสมกันอย่างลงตัวระหว่างมรดกการทำไวน์ของจีนที่สืบทอดยาวนานกว่าร้อยปี กับองค์ความรู้ด้านไวน์จากฝรั่งเศส จนก่อเกิดเป็นสถานที่ท่องเที่ยวที่ทั้งสวยงาม น่าถ่ายภาพ และเป็นดังสวรรค์ของผู้หลงใหลในไวน์ เชิญท่านเดินชมสถาปัตยกรรมคลาสสิกอันโดดเด่น ลงสำรวจห้องเก็บไวน์ใต้ดินอันลึกลับ และปิดท้ายด้วยการลิ้มรสไวน์ชั้นดีที่ผลิตจากองุ่นสดในไร่ เพิ่มสีสันให้การเดินทางของท่านน่าประทับใจยิ่งขึ้น และเพื่อเติมเต็มประสบการณ์สุดคลาสสิก... เชิญท่าน **ลิ้มรสไวน์แดง**



ท้องถิ่น 1 แก้วต่อท่าน อันเป็นหนึ่งในไวน์ชื่อดังของคฤหาสน์แห่งนี้ สำหรับผู้เดินทางที่มีอายุต่ำกว่า 18 ปี หรือไม่สามรถดื่มเครื่องดื่มแอลกอฮอล์ได้ด้วยเหตุผลทางศาสนา หรือเหตุผลส่วนตัว ทางบริษัทได้จัดเตรียมเครื่องดื่มที่ไม่มีแอลกอฮอล์ไว้บริการแทนอย่างเหมาะสม โดยทางบริษัทได้จัดเตรียมน้ำองุ่นรสชาติเยี่ยมไว้บริการทดแทน

คำ ๑๐ รับประทานอาหารค่ำ ณ ภัตตาคาร





บริษัท เลิฟลี่ สไมล์ ทัวร์ จำกัด
Lovely Smile Tour Co., Ltd.



ผ่านการรับรอง
ใบอนุญาต เลขที่ 11/10782
เลขประจำตัวผู้เสียภาษี 0105556051339

SPHZ-TAO13 YENTAI WEIHAI QINGDAO SEA SOUL&SHANDONG 7D5N

จากนั้นนำท่านเข้าสู่ที่พัก Holiday Inn Express Yantai YEDA หรือเทียบเท่า โรงแรม 4* Local

////////////////////////////////////

วันที่หก เยียนไถ – ท่าเรือประมงไห่ซาง – ถนนเฉาหยาง – ปลายาฟเกยตัน – สนามบินหยานไถ เฟิงไห่ (B/L/-)

เช้า ๑๐ รับประทานอาหารเช้า ณ ห้องอาหารของโรงแรม

จากนั้นนำท่านไป **ท่าเรือประมงไห่ซาง (Haichang Fishing Port)** อีสาระให้ท่านเดินเล่นและถ่ายรูปซิคๆ ที่ท่าเรือประมงไห่ซาง แลนด์มาร์คสไตลียุโรปริมผืนน้ำ ที่เนรมิตบรรยากาศให้คล้ายกับเมืองตากอากาศในอเมริกาเหนือ โดดเด่นด้วยกลุ่มอาคารอิฐสีส้ม ประภาคารริมทะเล และร้านค้าแฟชั่นเก๋ ให้ท่านได้โพสต์ท่าถ่ายรูปสไตล์สตรีทโฟโต้ รับลมทะเลเย็นสบายๆ ในบรรยากาศสุดโรแมนติก

จากนั้นเช็กอินที่ **ประติมากรรมวาฬเกยตันผู้โดดเดี่ยว (Qingdao Sculpture Park – Whale sculpture)** ริมชายฝั่งเมืองเยียนไถ แลนด์มาร์คยอดฮิตในโลกโซเชียล ที่ไม่เพียงโดดเด่นด้วยความงดงาม แต่ยังแฝงด้วยเรื่องราวลึกซึ้งใต้ผืนคลื่นทะเล ประติมากรรมวาฬซึ่งโผล่ขึ้นจากทรายเพียงครั้งสำนี้ ได้กลายเป็นสัญลักษณ์แห่งการรอคอยและความหวัง ชวนให้ผู้คนมาเยือนได้สัมผัสเสน่ห์อันเจิบจวม พร้อมตีความเรื่องราวผ่านมุมมองของตนเอง



กลางวัน ๑๑ รับประทานอาหารกลางวัน ณ ภัตตาคาร



นำท่านเดินทางสู่ **ถนนเฉาหยาง (Chaoyang Street / Chaoyang Road)** เช็กอินสุดฮิตที่ห้ามพลาดในเมืองเยียนไถ เมื่อก้าวเข้าสู่ถนนเฉาหยางแล้ว ท่านจะรู้สึกเหมือนได้ย้อนเวลากลับไปในอดีต แต่ยังคงความทันสมัยไว้อย่างลงตัว ที่นี้คือ “จุดเช็กอินยอดนิยม” ที่เหล่าสายโซเชียลต้องมาเยือนเมื่อมาถึงเมืองเยียนไถ ถนนสายประวัติศาสตร์ที่เต็มไปด้วยอาคารสไตล์ยุโรปแห่งนี้ ไม่ได้มีเพียงความสวยงามของสถาปัตยกรรมเท่านั้น แต่ยังเปี่ยมไปด้วยชีวิตชีวาจากร้านค้าเก๋ ๆ คาเฟ่บรรยากาศดี และร้านอาหารมากมายที่รอให้คุณไปค้นหา

(อีสาระอาหารค่ำตามอรรถาศัย เพื่อให้ท่านได้ใช้เวลาเลือกชิมเมนูเด็ดและช้อปปิ้งได้อย่างเต็มที่)

ถึงเวลาอันสมควร นำท่านเดินทางสู่สนามบินหยานไถเฟิงไห่



บริษัท เลิฟลี่ สไมล์ ทัวร์ จำกัด
Lovely Smile Tour Co., Ltd.



ผ่านการรับรอง
ใบอนุญาต เลขที่ 11/10782
เลขประจำตัวผู้เสียภาษี 0105556051339

SPHZ-TAO13 YENTAI WEIHAI QINGDAO SEA SOUL&SHANDONG 7D5N

23.00 น. ออกเดินทางสู่ สนามบินสุวรรณภูมิโดยสายการบิน Thai Vietjet Air เที่ยวบินที่ VZ3579
(ไม่มีอาหารและเครื่องดื่มบริการบนเครื่อง)

วันที่เจ็ด กรุงเทพฯ (สนามบินสุวรรณภูมิ) (-/-/-)

03.10 น. เดินทางกลับถึงสนามบินสุวรรณภูมิ โดยสวัสดิภาพ พร้อมความประทับใจ

หมายเหตุ* โปรแกรมการเดินทางอาจเปลี่ยนแปลงตามความเหมาะสม
บริษัทฯ ขอสงวนสิทธิ์ในการปรับเปลี่ยนราคา
หากมีการปรับขึ้นของภาษีน้ำมันของสายบินหรือการเปลี่ยนแปลงกฎการเข้าประเทศ
ที่มีค่าใช้จ่ายเพิ่มเติมรวมถึงการปรับเพิ่มราคาค่าบัตร
เข้าชมสถานที่ท่องเที่ยว (ตามประกาศของสถานที่ท่องเที่ยวต่างๆ หลังการจองทัวร์)

เอกสารที่ใช้ในการเดินทาง * สำคัญมาก *****

***หนังสือเดินทางที่มีวันกำหนดอายุใช้งานเหลือไม่น้อยกว่า 6 เดือน หรือ 181 วัน นับจากวันที่จะออกเดินทาง

*** เมื่อชำระค่าทัวร์แล้วถือว่ารับทราบเงื่อนไขการจองทัวร์ทุกประการ ***

พร้อมส่งสำเนาหน้าพาสปอร์ตให้เจ้าหน้าที่จองทัวร์ / ส่วนที่เหลือจ่ายก่อนเดินทาง 15 วัน

*** กรุณาตรวจสอบพาสปอร์ต ต้องมีอายุใช้งานเหลือไม่น้อยกว่า 6 เดือน นับจากวันเดินทาง***

***พีเรียดราคาโปรโมชั่น 21,999 ไม่สามารถตัดกรุปเหมาได้ ***

สามารถตัดกรุปได้ในราคา 22,999.-

อัตรานี้รวม

- ❖ **รวมสัมภาระ: โหลดใต้ท้องเครื่อง 20 กก. + สัมภาระ: ถังขึ้นเครื่อง 7 กก. (โหลด 1ใบ / ถังขึ้นเครื่อง 1ใบ)**
- ❖ ตัวเครื่องบินและภาษีน้ำมันตามรายการ ขึ้นประหยัด ไป/กลับตามกำหนดการของคณะทัวร์
- ❖ ภาษีมูลค่าเพิ่ม 7 % (เฉพาะค่าบริการ) และ ภาษีหัก ณ ที่จ่าย 3 % (เฉพาะค่าบริการ)
- ❖ ค่ารถโค้ชปรับอากาศบริการตลอดการเดินทางตามรายการทัวร์
- ❖ ค่าอาหาร และเครื่องดื่มที่ระบุไว้ในรายการ
- ❖ ค่าที่พัก 5 คืนพักห้องละ 2-3 ท่าน
- ❖ ค่าบัตรเข้าชมสถานที่ท่องเที่ยวต่าง ๆ ตามรายการที่ได้ระบุไว้
- ❖ ค่าประกันอุบัติเหตุในการเดินทาง 1,000,000 บาท (ขึ้นอยู่กับเงื่อนไขของกรมธรรม์เฉพาะเหตุการณ์ที่เกิดขึ้นระหว่างวันเดินทางเท่านั้นโดยจะต้องใช้ใบรับรองแพทย์และใบเสร็จรับเงินในการเบิก)



SPHZ-TAO13 YENTAI WEIHAI QINGDAO SEA SOUL&SHANDONG 7D5N

อัตรานี้ไม่รวม

- ❖ ค่าธรรมเนียมที่ปโภคท้องถิ่น+ทิปคนขับรถ+ค่าทัวร์ส่วนที่เหลือ ท่านละ 1,500 บาท เก็บที่สนามบิน ณ วันเดินทาง (ไม่รวมค่าทิปหัวหน้าทัวร์ตามความพึงพอใจ)
- ❖ ค่าใช้จ่ายที่เกิดจากสถานที่ท่องเที่ยวปรับราคาหรือเปลี่ยนแปลงค่าบัตรเข้าชมในสถานที่ ตามประกาศของสถานที่ท่องเที่ยวต่างๆ
- ❖ ค่าทำหนังสือเดินทางไทย และค่าธรรมเนียมสำหรับผู้ถือพาสปอร์ตต่างชาติ
- ❖ ค่าอาหาร และเครื่องดื่มที่ไม่ได้ระบุไว้ในรายการ
- ❖ ค่าใช้จ่ายอื่นๆ ที่มีได้ระบุไว้ในรายการ เช่น ค่าซักรีด โทรศัพท์ ค่ามินิบาร์ ฯลฯ
- ❖ VAT 7% และภาษีหัก ณ ที่จ่าย 3% กรณีต้องการออกใบเสร็จรับเงินในนามบริษัทจากค่าทัวร์เต็มทั้งหมด

เงื่อนไขในการยกเลิกทัวร์

- ❖ ยกเลิกก่อนเดินทาง 45 วันขึ้นไป คืนค่าใช้จ่ายเต็มจำนวน
- ❖ ยกเลิกก่อนเดินทาง 15-44 วัน สงวนสิทธิ์ยึดค่าใช้จ่ายที่ชำระมาทั้งหมด
- ❖ ยกเลิกก่อนเดินทางน้อยกว่า 14 วัน สงวนสิทธิ์ยึดค่าทัวร์เต็มจำนวนหรือทั้งหมดที่ชำระมา
- ❖ *กรณีมีเหตุยกเลิกทัวร์ โดยไม่ใช่ความผิดพลาดของบริษัททัวร์ เช่น เกิดจากสายการบิน ภัยธรรมชาติ หรือเหตุการณ์ต่างๆ แนวทางปฏิบัติจะเป็นไปตามสายการบินเท่านั้น*
- ❖ *กรณียกเลิก ช่วงวันหยุดเทศกาล วันหยุดนักขัตฤกษ์ วันหยุดยาว เนื่องจากเงื่อนไขการชำระเงินกับสายการบินและโรงแรมที่ต่างประเทศ ทำให้ไม่สามารถคืนค่าใช้จ่ายใดๆที่ชำระมาได้*
- ❖ *แนวทางปฏิบัติเป็นไปตาม พรบ. ธรุกิจนำเที่ยวทุกประการ*

เงื่อนไขการจองทัวร์

หากไม่ได้ร่วมบริการทานอาหาร หรือค่าตัวเข้าชมใดๆ ในกรณีจอยทัวร์ไม่สามารถคืนเงินได้ เนื่องจากค่าบริการที่ต่างประเทศเป็นแบบเหมาจ่าย

1. เนื่องจากตัวเครื่องบินต้องเดินทางตามวันที่ ที่ระบุบนหน้าตั๋วเท่านั้น จึงไม่สามารถยกเลิก หรือเปลี่ยนแปลงการเดินทางใด ๆ ทั้งสิ้น ถ้ากรณียกเลิก หรือเปลี่ยนแปลงการเดินทาง ทางบริษัทฯ ขอสงวนสิทธิ์ในการคืนเงินทั้งหมดหรือบางส่วนให้กับท่าน
2. กรณีที่กองตรวจคนเข้าเมืองทั้งที่กรุงเทพฯ และในต่างประเทศปฏิเสธมิให้เดินทางออกหรือเข้าประเทศที่บริษัทระบุในรายการเดินทาง บริษัทฯ ขอสงวนสิทธิ์ไม่คืนค่าบริการไม่ว่ากรณีใด ๆ
3. ทางบริษัทฯ จะไม่รับผิดชอบใดๆทั้งสิ้น หากท่านใช้บริการของทางบริษัทฯ ไม่ครบ อาทิ ไม่เที่ยวบางรายการ, ไม่ทานอาหารบางมื้อ เพราะค่าใช้จ่ายทุกอย่าง ทางบริษัทฯ ได้ชำระค่าใช้จ่ายให้ตัวแทนต่างประเทศแบบเหมาขาด
4. **ค่าทัวร์เป็นแบบเหมาจ่ายกับบริษัททัวร์ในต่างประเทศ ไม่สามารถคืนเงินค่าทัวร์และค่าทิปในทุกกรณี**
5. ทางบริษัทฯ จะไม่รับผิดชอบใดๆ ทั้งสิ้น หากเกิดสิ่งของสูญหายจากการโจรกรรม และ/หรือ เกิดอุบัติเหตุที่เกิดจากความประมาทของตัวนักท่องเที่ยวเอง
6. เมื่อท่านตกลงชำระเงินไม่ว่าทั้งหมดหรือบางส่วนกับทางบริษัทฯ ทางบริษัทฯ จะถือว่าท่านได้ยอมรับในเงื่อนไขข้อตกลงต่างๆ ที่ได้ระบุไว้แล้วทั้งหมด
7. ผู้เดินทางจะต้องตรวจสอบสถานะของ Visa ด้วยตนเอง เช่นการต่ออายุ หรือ การทำ Re-Entry หรือ สิทธิหน้าที่ ต่างๆ หากมีเหตุหรือเกิดผลกระทบใดๆ ไม่ว่าในกรณีใดเกี่ยวกับ Visa ของท่าน ทางบริษัทฯ จะไม่รับผิดชอบในทุกกรณี



บริษัท เลิฟลี่ สไมล์ ทัวร์ จำกัด
Lovely Smile Tour Co., Ltd.



ผ่านการรับรอง
ใบอนุญาต เลขที่ 11/10782
เลขประจำตัวผู้เสียภาษี 0105556051339

SPHZ-TAO13 YENTAI WEIHAI QINGDAO SEA SOUL&SHANDONG 7D5N

8. บริษัทฯ ไม่รับประกันการจัดให้มีไกด์ท้องถิ่นที่พูดภาษาไทย โดยโปรแกรมนี้ดูแลโดยหัวหน้าทัวร์ไทยร่วมกับไกด์ท้องถิ่นภาษาจีนหรือภาษาอังกฤษ โดยเฉพาะในช่วงเทศกาลและวันหยุดยาวที่มีนักท่องเที่ยวจำนวนมาก ไกด์ท้องถิ่นภาษาไทยในประเทศจีนอาจมีจำนวนจำกัด ทั้งนี้หัวหน้าทัวร์ไทยจะดูแลและอำนวยความสะดวกแก่คณะตลอดการเดินทาง

หมายเหตุ

- ❖ หากกรุ๊ปยกเลิกจากจำนวนผู้เดินทางไม่ถึงกำหนด คืนเงินเต็มจำนวน
- ❖ กรุ๊ปคอนเฟิร์มเดินทาง 10 ท่านขึ้นไป (มีหัวหน้าทัวร์ไทย)
- ❖ หากมีเหตุสุดวิสัยอันเกิดจากประกาศสถานการณ์ฉุกเฉินต่างๆ ทำให้เดินทางไม่ได้ อ้างอิงตาม พรบ. ธุรกิจนำเที่ยว หักค่าใช้จ่ายที่เกิดขึ้นจริงโดยมิใช่เสร็จยืนยันกับลูกค้า
- ❖ ตัวเครื่องบินเป็นแบบกรุ๊ปคณะ ไม่สามารถเลือกหรือล็อกที่นั่งได้ ที่นั่งอาจจะไม่ติดกัน ซึ่งเป็นไปตามเงื่อนไขของสายการบิน
- ❖ **เรื่องห้องพักช่วงเทศกาล** ห้องพักที่ลูกค้าระบุตอนจองทัวร์ ทางบริษัทฯ จะ Request ให้ทางโรงแรมตามขั้นตอน ในบางครั้งโรงแรมอาจเปลี่ยนชนิดห้องพักของลูกค้า ณ วันเข้าพัก แต่ทางบริษัทยืนยันว่าจะเพียงพอต่อจำนวนลูกค้า เช่น
Request สำหรับเตียง Double Bed หากห้องไม่พอ อาจจะเป็นห้อง TWN ขยับเตียงให้ชิดกัน
Request สำหรับเตียง Triple Bed หากห้องไม่พอ จะจัดให้เป็น 2ห้อง ตามเงื่อนไขของโรงแรมที่จอง
- ❖ บริษัทฯ ขอสงวนสิทธิ์ที่จะเปลี่ยนแปลงรายละเอียดบางประการในทัวร์นี้ เมื่อเกิดเหตุจำเป็นสุดวิสัยจนไม่อาจแก้ไขได้และจะไม่รับผิดชอบใดๆ ในกรณีที่สูญหาย สูญเสียหรือได้รับบาดเจ็บที่นอกเหนือความรับผิดชอบของหัวหน้าทัวร์และเหตุสุดวิสัยบางประการ เช่น การนัดหยุดงาน ภัยธรรมชาติ การจลาจลต่างๆ เนื่องจากรายการทัวร์นี้เป็นแบบเหมาจ่ายเบ็ดเสร็จ หากท่านสละสิทธิ์การใช้บริการใดๆ ตามรายการหรือถูกปฏิเสธการเข้าประเทศไม่ว่าในกรณีใดก็ตาม ทางบริษัทฯ ขอสงวนสิทธิ์ไม่คืนเงินในทุกกรณีบริษัทฯ มีสิทธิ์ที่จะเปลี่ยนแปลงหรือสับเปลี่ยนรายการได้ตามความเหมาะสมบริษัทขอสงวนสิทธิ์ที่จะเลื่อนการเดินทางในกรณีที่มีผู้ร่วมคณะไม่ถึง 9 ท่าน การไม่รับประกันอาหารบางมื้อไม่เที่ยวตามรายการ ไม่สามารถขอหักค่าบริการคืนได้ เพราะการชำระค่าทัวร์เป็นไปในลักษณะเหมาจ่าย เมื่อท่านได้ชำระเงินมัดจำหรือทั้งหมด ไม่ว่าจะเป็นการชำระผ่านตัวแทนของบริษัทฯ หรือชำระโดยตรงกับทางบริษัทฯ ทางบริษัทฯ จะขอถือว่าท่านรับทราบและยอมรับในเงื่อนไขต่างๆ
บริษัทฯ ไม่รับผิดชอบค่าเสียหายในเหตุการณ์ที่เกิดจากสายการบิน ไฟล์ทยกเลิกโดยมีประกาศจากสายการบิน ภัยธรรมชาติ ปฏิบัติและอื่นๆที่อยู่นอกเหนือการควบคุมของทางบริษัทฯหรือค่าใช้จ่ายเพิ่มเติมที่เกิดขึ้นทางตรงหรือทางอ้อม เช่น การเจ็บป่วย, การถูกทำร้าย, การสูญหาย, ความล่าช้า หรือจากอุบัติเหตุต่างๆ