



SPHZ-CN23 AESTHETICHANGZHOU SHANGHAI(SL) 6D4N ทัวร์หางโจว ถงเซียง เซียงไฮ้ ไม่ลงร้าน



**Pro ปรึ้มแล้ว**  
Update 26/3/26

6 วัน 4 คืน  
SPHZ-CN23

**ฟรี!!** ไล่ชุด พ.จ.จีน  
ถ่ายรูปที่เมืองโบราณริมน้ำ

**ราคาเริ่มต้น 17,499**

**#วันหยุดสุดจิด**

อิสระฟรีคีย์ 1 วัน หรือซื้อ OPTION DISNEYLAND

**AESTHETIC HANGZHOU x SHANGHAI NO SHOP**  
ทัวร์หางโจว • ถงเซียง • เซียงไฮ้

• ทางโจว • ล่องเรือทะเลสาบซีหู • เมืองถงเซียง • ไร่ปลูกชา  
• หมู่บ้านโบราณผู้หยวน (รวมค่าไล่ชุดจีนโบราณ+Tea Break)  
• เซียงไฮ้ • Tian an 1000 tree • ตลาดร้อยปีเงินหวงเหมียว • ซิมเสี่ยวหลงเปา • Disney flagship store • อุโมงค์ไลเซอร์ (รวมค่าบัตร) • หาดเจ้าพ่อเซียงไฮ้ • ถนนหนานกิง • Pop mart  
• LV Ship Store / Starbucks ที่เคยใหญ่ที่สุดในโลก • เดินเล่น Xin tian ti • Hangzhou Outlet

TIP 1,500 / ท่าน | โรงแรม 4 ดาว Local | Disney | Optional | DMK-HGH SL920 19:05-00:15  
HGH-DMK SL921 01:20-04:30

SPHZ-CN23 AESTHETIC HANGZHOU SHANGHAI NO SHOP (SL) 6 วัน 4 คืน

เดินทางด้วยสายการบิน Lion Air

วันที่	โปรแกรมท่องเที่ยว	เช้า	เที่ยง	เย็น	โรงแรม
1	กรุงเทพฯ (สนามบินดอนเมือง) – ท่าอากาศยานนานาชาติหางโจวเซียวซาน-รถโค้ชนำท่านสู่โรงแรม ( DMK-HGH SL920 19:05-00:15 )	-	-	-	Landison Xiaoshan Hotel หรือเทียบเท่า โรงแรม 4* Local
2	หางโจว-ล่องเรือทะเลสาบซีหู-เมืองถงเซียง-วัดผู้เหย่น-หมู่บ้านโบราณผู้หยวน(รวมค่าไล่ชุดจีนโบราณ+Tea Break)	☺☺☺	☺☺☺	☺☺☺ สุกี้ หม้อไฟ	New Century Mingting Hotel Wuzhen หรือเทียบเท่า โรงแรม 4* Local
3	เซียงไฮ้- Tian an 1000 tree-ตลาดร้อยปีเงินหวงเหมียว-ซิมเสี่ยวหลงเปา-Disney flagship store-อุโมงค์ไลเซอร์ (รวมค่าบัตร)-หาดเจ้าพ่อเซียงไฮ้-ถนนหนานกิง-Pop mart	☺☺☺	☺☺☺	-	SHANG HAI HOLIDAY INN EXPRESS หรือเทียบเท่า โรงแรม 4* Local
4	เซียงไฮ้ - เลือกเที่ยวตาม Option ที่ต้องการ Option A : Free & Easy (อิสระไม่มีรถและไกด์บริการ) Option B : Shanghai Disney Land (Optional : ซื้อบัตรสวนสนุก +รวมรถรับส่ง)	☺☺☺	-	-	SHANG HAI HOLIDAY INN EXPRESS หรือเทียบเท่า โรงแรม 4* Local
5	LV Ship Store/Starback ที่เคยใหญ่ที่สุดในโลก-เดินเล่น Xin tian ti- Anfou road - Hangzhou Outlet-สนามบินท่าอากาศยานนานาชาติหางโจวเซียวซาน-	☺☺☺	☺☺☺	-	
6	เดินทางถึงกรุงเทพฯ(สนามบินดอนเมือง) ( HGH-DMK SL921 01:20-04:30 )	-	-	-	



SPHZ-CN23 AESTHETICHANGZHOU SHANGHAI(SL) 6D4N ทัวร์หางโจว ถงเซียง เซียงไฮ้ ไม่ลงร้าน

**อัตราค่าบริการแพคเกจล่อง 2-3 ท่าน**
**\*\*สำหรับหนังสือเดินทางต่างชาติเก็บเพิ่ม 1,000 บาท\*\***
**(เป็นข้อตกลงในการคิดเรทราคาชาวต่างชาติจากประเทศปลายทาง)**

วันที่เดินทาง	ผู้ใหญ่ ราคาท่านละ		การอายุ ต่ำกว่า 2 ปี	พักเดี่ยว
	Option A FREEDAY	Option B +3590 FULLBOARD		
1 พ.ค. เป็นต้นไป *** ราคาทัวร์รวมการปรับค่าทัวร์จากประกาศสายการบินเดือน มี.ค. 2026 แล้ว ***				
วันที่ 08-13 พฤษภาคม 2569	19,499	23,089	6,900	5,900
วันที่ 09-14 พฤษภาคม 2569	19,499	23,089	6,900	5,900
วันที่ 10-15 พฤษภาคม 2569	18,499	22,089	6,900	5,900
วันที่ 15-20 พฤษภาคม 2569	19,499	23,089	6,900	5,900
วันที่ 16-21 พฤษภาคม 2569	19,499	23,089	6,900	5,900
วันที่ 17-22 พฤษภาคม 2569 (Promotion)	17,499	21,089	6,900	5,900
วันที่ 22-27 พฤษภาคม 2569	19,499	23,089	6,900	5,900
วันที่ 23-28 พฤษภาคม 2569	19,499	23,089	6,900	5,900
วันที่ 24-29 พฤษภาคม 2569	18,499	22,089	6,900	5,900
วันที่ 29 พฤษภาคม - 03 มิถุนายน 2569	22,499	26,089	6,900	5,900
วันที่ 30 พฤษภาคม - 04 มิถุนายน 2569	22,499	26,089	6,900	5,900
วันที่ 31 พฤษภาคม - 05 มิถุนายน 2569	22,499	26,089	6,900	5,900
วันที่ 05-10 มิถุนายน 2569	22,499	26,089	6,900	5,900
วันที่ 06-11 มิถุนายน 2569	22,499	26,089	6,900	5,900
วันที่ 07-12 มิถุนายน 2569	22,499	26,089	6,900	5,900
วันที่ 12-17 มิถุนายน 2569	19,499	23,089	6,900	5,900
วันที่ 13-18 มิถุนายน 2569	19,499	23,089	6,900	5,900
วันที่ 14-19 มิถุนายน 2569 (Promotion)	17,499	21,089	6,900	5,900
วันที่ 19-24 มิถุนายน 2569	19,499	23,089	6,900	5,900
วันที่ 20-25 มิถุนายน 2569	19,499	23,089	6,900	5,900
วันที่ 21-26 มิถุนายน 2569	18,499	22,089	6,900	5,900
วันที่ 26 มิถุนายน - 01 กรกฎาคม 2569	19,499	23,089	6,900	5,900
วันที่ 27 มิถุนายน - 02 กรกฎาคม 2569	19,499	23,089	6,900	5,900



บริษัท เลิฟลี่ สไมล์ ทัวร์ จำกัด  
Lovely Smile Tour Co., Ltd.



ผ่านการรับรอง  
ใบอนุญาต เลขที่ 11/10782  
เลขประจำตัวผู้เสียภาษี 0105556051339



SPHZ-CN23 AESTHETICHANGZHOU SHANGHAI(SL) 6D4N ทัวร์หางโจว ถงเซียง เซียงไฮ้ ไม่ลงร้าน

วันที่ 28 มิถุนายน - 03 กรกฎาคม 2569	18,499	22,089	6,900	5,900
วันที่ 03-08 กรกฎาคม 2569	19,499	23,089	6,900	5,900
วันที่ 04-09 กรกฎาคม 2569	19,499	23,089	6,900	5,900
วันที่ 05-10 กรกฎาคม 2569 (Promotion)	17,499	21,089	6,900	5,900
วันที่ 10-15 กรกฎาคม 2569	19,499	23,089	6,900	5,900
วันที่ 11-16 กรกฎาคม 2569	19,499	23,089	6,900	5,900
วันที่ 12-17 กรกฎาคม 2569	18,499	22,089	6,900	5,900
วันที่ 17-22 กรกฎาคม 2569	19,499	23,089	6,900	5,900
วันที่ 18-23 กรกฎาคม 2569	19,499	23,089	6,900	5,900
วันที่ 19-24 กรกฎาคม 2569	18,499	22,089	6,900	5,900
วันที่ 24-29 กรกฎาคม 2569	22,499	26,089	6,900	5,900
วันที่ 25-30 กรกฎาคม 2569	22,499	26,089	6,900	5,900
วันที่ 26-31 กรกฎาคม 2569	22,499	26,089	6,900	5,900
วันที่ 31 กรกฎาคม - 05 สิงหาคม 2569	22,499	26,089	6,900	5,900
วันที่ 01-06 สิงหาคม 2569	22,499	26,089	6,900	5,900
วันที่ 02-07 สิงหาคม 2569	22,499	26,089	6,900	5,900
วันที่ 07-12 สิงหาคม 2569	19,499	23,089	6,900	5,900
วันที่ 08-13 สิงหาคม 2569	19,499	23,089	6,900	5,900
วันที่ 09-14 สิงหาคม 2569	19,499	23,089	6,900	5,900
วันที่ 14-19 สิงหาคม 2569	22,499	26,089	6,900	5,900
วันที่ 15-20 สิงหาคม 2569	22,499	26,089	6,900	5,900
วันที่ 16-21 สิงหาคม 2569	22,499	26,089	6,900	5,900
วันที่ 21-26 สิงหาคม 2569	19,499	23,089	6,900	5,900
วันที่ 22-27 สิงหาคม 2569	19,499	23,089	6,900	5,900
วันที่ 23-28 สิงหาคม 2569 (Promotion)	17,499	21,089	6,900	5,900
วันที่ 28 สิงหาคม - 02 กันยายน 2569	19,499	23,089	6,900	5,900
วันที่ 29 สิงหาคม - 03 กันยายน 2569	19,499	23,089	6,900	5,900
วันที่ 30 สิงหาคม - 04 กันยายน 2569	18,499	22,089	6,900	5,900
วันที่ 04-09 กันยายน 2569	19,499	23,089	6,900	5,900

**SPHZ-CN23 AESTHETICHANGZHOU SHANGHAI(SL) 6D4N ทวีร์หางโจว ถงเซียง เซียงไฮ้ ไม่ลงร้าน**

วันที่ 05-10 กันยายน 2569	19,499	23,089	6,900	5,900
วันที่ 06-11 กันยายน 2569 (Promotion)	17,499	21,089	6,900	5,900
วันที่ 11-16 กันยายน 2569	19,499	23,089	6,900	5,900
วันที่ 12-17 กันยายน 2569	19,499	23,089	6,900	5,900
วันที่ 13-18 กันยายน 2569	18,499	22,089	6,900	5,900
วันที่ 18-23 กันยายน 2569	19,499	23,089	6,900	5,900
วันที่ 19-24 กันยายน 2569	19,499	23,089	6,900	5,900
วันที่ 20-25 กันยายน 2569	18,499	22,089	6,900	5,900
วันที่ 25-30 กันยายน 2569	19,499	23,089	6,900	5,900
วันที่ 26 กันยายน - 01 ตุลาคม 2569	19,499	23,089	6,900	5,900
วันที่ 09-14 ตุลาคม 2569	19,499	23,089	6,900	5,900
วันที่ 10-15 ตุลาคม 2569	22,499	26,089	6,900	5,900
วันที่ 11-16 ตุลาคม 2569	22,499	26,089	6,900	5,900
วันที่ 16-21 ตุลาคม 2569	19,499	23,089	6,900	5,900
วันที่ 17-22 ตุลาคม 2569	19,499	23,089	6,900	5,900
วันที่ 18-23 ตุลาคม 2569	19,499	23,089	6,900	5,900
วันที่ 23-28 ตุลาคม 2569	22,499	26,089	6,900	5,900
วันที่ 24-29 ตุลาคม 2569	22,499	26,089	6,900	5,900
วันที่ 25-30 ตุลาคม 2569	22,499	26,089	6,900	5,900
วันที่ 30 ตุลาคม - 04 พฤศจิกายน 2569	19,499	23,089	6,900	5,900
วันที่ 31 ตุลาคม - 05 พฤศจิกายน 2569	19,499	23,089	6,900	5,900

มีตัวเครื่องบินแล้วจอยแลนต์      ลดราคา 8,000 บาท

**เงื่อนไขการจองชำระมัดจำ 10,000 บาท**

\*\*โรงแรม 4\* Local (อ้างอิงข้อมูลจาก Trip.com)\*\*

**วันแรก**      กรุงเทพฯ (สนามบินดอนเมือง) – ทำอากาศยานนานาชาติหางโจวเซียวซาน-  
 รถโค้ชนำท่านสู่โรงแรม (-/-/-)

**16:00 น.**      คณะพร้อมกัน ที่ สนามบินดอนเมือง อาคารระหว่างประเทศ อาคาร 1 ประตู 7 สายการบิน Lion Air  
 โดยมีเจ้าหน้าที่ของบริษัทฯคอยต้อนรับและอำนวยความสะดวกในการเช็คเอกสารและสัมภาระ

**ค่าทิปไกด์+ค่าทิปคนขับรถเหมาจ่ายท่านละ 1,500 บาทชำระที่สนามบิน**  
**(ไม่รวมค่าทิปหัวหน้าทัวร์ตามความพึงพอใจ)**



SPHZ-CN23 AESTHETICHANGZHOU SHANGHAI(SL) 6D4N ทัวร์หางโจว ถงเซียง เซียงไฮ้ ไม่ลงร้าน  
 19:05 น. ออกเดินทางสู่ เมืองหางโจว โดยเที่ยวบิน SL920 (ไม่มีอาหารบริการบนเครื่อง)

**วันที่สอง** หางโจว-ล่องเรือทะเลสาบซีหู-เมืองถงเซียง-วัดฟูเหียน-หมู่บ้านโบราณฝูหยวน  
 (รวมค่าใส่ชุดจีนโบราณ+Tea Break) (B/L/D)

00:15 น. เดินทางถึง ท่าอากาศยานหางโจวเซียวซาน เป็นสนามบินนานาชาติที่ให้บริการในเมืองหางโจว และเป็นเมืองหลวงของมณฑลเจ้อเจียง ประเทศจีน จากนั้นนำท่านผ่านขั้นตอนตรวจคนเข้าเมือง (เวลาท้องถิ่นเร็ว กว่าประเทศไทย 1 ชั่วโมง) จากนั้นนำท่านเข้าสู่ที่พัก Landison Xiaoshan Hotel หรือเทียบเท่า โรงแรม 4\* Local

////////////////////

เช้า ๑๐ รับประทานอาหารเช้า ณ ห้องอาหารของโรงแรม



จากนั้นนำท่าน **ล่องเรือทะเลสาบซีหู** เป็นทะเลสาบน้ำจืดขนาดใหญ่เส้นผ่าศูนย์กลางประมาณ 15 กิโลเมตร ได้รับการขึ้นทะเบียนเป็นมรดกโลกทางวัฒนธรรมจากองค์การยูเนสโกเมื่อปี ค.ศ. 2011 หากใครมีโอกาสไปเยี่ยมชมเมืองหางโจว ก็ไม่อยากจะพลาดชมทัศนียภาพความสวยงามของทะเลสาบซีหู และสิ่งก่อสร้างทางวัฒนธรรมที่สวยงามและเป็นที่ยุติกันดีอย่าง “เจดีย์เหลยเฟิง” กับตำนานความรักของนางพญางูขาวที่ถูกนำมา

ดัดแปลงสร้างเป็นภาพยนตร์และซีรีส์อันโด่งดัง (ใช้เวลาล่องเรือประมาณ 40 นาที)

จากนั้นนำท่านเดินทางสู่ **เมืองถงเซียง (Tongxiang)** (ใช้เวลาเดินทางประมาณ 1 ชั่วโมง) เป็นเมืองระดับอำเภอที่ขึ้นกับเจียซิง (Jiaxing) เป็นแหล่งผลิตผ้าไหมและเสื้อขนสัตว์ที่มีชื่อเสียง และเป็นที่ตั้งของเมืองโบราณต่างๆ



พาท่านชม **วัดฟูเหียน (Fuyan Temple)** ตั้งอยู่บนถนนเฟิงหมิง เมืองถงเซียง มณฑลเจ้อเจียง (ตำบลงฟู) ครอบคลุมพื้นที่กว่า 54 เอเคอร์ ก่อตั้งในปี ค.ศ. 503 ตั้งแต่ราชวงศ์เหลียง มีประวัติศาสตร์ยาวนานกว่า 1,500 ปี และได้รับการบูรณะเปิดให้เข้าชมอีกครั้งในปี 1990 วัดแห่งนี้เคยรุ่งเรืองในยุคราชวงศ์ใต้ มีห้องโถงพระกว่า 100 ห้อง และยังคงรักษาศิลปะพุทธแบบจีนดั้งเดิมไว้ได้อย่างงดงาม ร่ายล้อมด้วยป่าสน แม่น้ำ และสะพานหินโบราณ บรรยากาศเงียบสงบเหมาะแก่การเยี่ยมชมเพื่อพักใจและสัมผัสพุทธศิลป์อันลึกซึ้ง

กลางวัน ๑๑ รับประทานอาหารกลางวัน ณ ภัตตาคาร



SPHZ-CN23 AESTHETICHANGZHOU SHANGHAI(SL) 6D4N ทัวร์หางโจว ถงเซียง เซียงไฮ้ ไม่ลงร้าน

นำท่านไปเดิน หมู่บ้านโบราณผู่หยวน (Puyuan Ancient Town) อนุรักษ์เมืองงามแห่งใหม่ของมณฑลเจ้อเจียง ที่ได้รับการขนานนามว่าเป็น "เมืองแห่งสายน้ำและแพชชัน" สร้างขึ้นโดยถอดแบบสถาปัตยกรรมอันวิจิตรบรรจงในสมัยราชวงศ์ซ่ง (Song Dynasty) ซึ่งมีความเก่าแก่และงดงามแตกต่างจากเมืองโบราณทั่วไป



(พิเศษ! รวมค่าใส่ชุดจีนโบราณ แพลงโฉมเป็นหนุ่มสาววังด้วย ชุดจีนโบราณ (Hanfu) เดินถ่ายรูปกับสะพานโค้งและตึกเก่า ,นั่งจิบชา (Tea Break) ชมวิวริมน้ำ ดื่มด่ำบรรยากาศสุดโรแมนติก)





บริษัท เลิฟลี่ สไมล์ ทัวร์ จำกัด  
Lovely Smile Tour Co., Ltd.



ผ่านการรับรอง  
ใบอนุญาต เลขที่ 11/10782  
เลขประจำตัวผู้เสียภาษี 0105556051339

SPHZ-CN23 AESTHETICHANGZHOU SHANGHAI(SL) 6D4N ทัวร์หางโจว ถงเซียง เซียงไฮ้ ไม่ลงร้าน  
จากนั้นนำท่านเข้าสู่ที่พัก New Century Mingting Hotel Wuzhen หรือเทียบเท่า โรงแรม 4\* Local

////////////////////////////////////

**วันที่สาม** เซียงไฮ้- Tian an 1000 tree-ตลาดร้อยปีเงินหวังเมี่ยว-ชิมเสี่ยวหลงเปา-  
Disney flagship store-อุโมงค์เลเซอร์ (รวมค่านิเตอร์)- หาดเจ้าพ่อเซียงไฮ้-ถนน  
หนานกิง-

เช้า ๑๐ รับประทานอาหารเช้า ณ ห้องอาหารของโรงแรม

จากนั้นนำท่านเดินทางสู่มหานครเซียงไฮ้ (ใช้เวลาเดินทางประมาณ 2-3 ชั่วโมง)



นำท่านชม **ตึกพันต้น TIAN AN 1000 TREE** กลุ่มอาคารตั้งอยู่ริมฝั่งแม่น้ำซูโจวหรือแม่น้ำอู๋ซง ซึ่งครอบคลุมพื้นที่กว่า 300,00 ตารางเมตร (ราว 187 ไร่) และได้รับการขนานนามว่าเป็นสิ่งมหัศจรรย์ของโลกสมัยใหม่ที่เทียบได้กับสวนลอยบาบิโลนโบราณ ทั้งนี้ อาคารพาณิชย์ที่ตกแต่งด้วยต้นไม้ นี้ ได้รับแรงบันดาลใจมาจาก ‘เขาหวงซาน’ ในมณฑลอันฮุย ซึ่งมีทิวทัศน์งดงามดุจภาพวาดและได้รับการขึ้นทะเบียนเป็นมรดกโลกโดยยูเนสโก (UNESCO) นอกจากนี้ยังหวังว่า อาคารพาณิชย์ที่ตกแต่งด้วยต้นไม้ 1,000 ต้นนี้ จะช่วยเสริมภูมิทัศน์ที่มีอยู่ของแม่น้ำอู๋ซงให้สวยงาม

นำท่านเดิน **ตลาดเงินหวังเมี่ยว (Cheng Huang Miao)** เป็นตลาดเก่าของผู้ตง เมืองเซียงไฮ้อาคารบ้านเรือนบริเวณนี้เป็นสถาปัตยกรรมโบราณสมัยราชวงศ์หมิงและชิง แต่ทำเป็นร้านขายของมีทั้งของพื้นเมืองโบราณ ของที่ระลึก และสินค้าสมัยใหม่อย่างรองเท้ากีฬา กระเป๋า อีกทั้งยังมีร้านขายขนมและอาหารพื้นเมืองอีกมากมาย



กลางวัน ๑๐ รับประทานอาหารกลางวัน ณ ภัตตาคาร \*\*\* ชิมเมนูเสี่ยวหลงเปา \*\*\* ของอร่อยประจำเมือง



SPHZ-CN23 AESTHETICHANGZHOU SHANGHAI(SL) 6D4N ทัวร์หางโจว ถงเซียง เซียงไฮ้ ไม่ลงร้าน



นำท่านไป **Disney flagship store** ตั้งอยู่ย่าน Lujiazui (ลูเจียจู่ย) เขตผู้ตง ถือเป็นร้าน Disney Store ที่ใหญ่ที่สุดในโลก (Global Flagship Store) ด้วยพื้นที่กว่า 5,000 ตารางเมตร และเป็นจุดเช็คอินที่ห้ามพลาดสำหรับนักท่องเที่ยวที่มาเยือนเซียงไฮ้ และพาท่านเดินบนสะพานลอยวงกลมที่เป็นจุดชมวิวที่ดีที่สุดที่เซียงไฮ้ ท่านจะได้ถ่ายภาพหอคอยไข่มุกในมุมมองที่ใกล้ชิดที่สุด ก่อนจะลงบันไดเลื่อนเข้าสู่โลกแห่งจินตนาการที่ Disney Flagship Store ที่นี่คือจุดบรรจบกันของความล้ำสมัยและความสุขที่รอให้ทุกท่านมาสัมผัส

นำท่านไปยัง **อุโมงค์เลเซอร์ (THE BUND SIGHTSEEING TUNNEL) \*\*\* รวมค่าบัตรแล้ว \*\*\***

เชื่อมต่อระหว่างเดอะบันด์และหอคอยไข่มุก เป็น 1 ใน 5 จุดไฮไลท์ที่นักท่องเที่ยวคนไหนก็ตามมาเยือนเมืองเซียงไฮ้ ต้องไม่พลาดแวะชมเป็นอันขาด เพราะถือว่าเป็นสัญลักษณ์ของเซียงไฮ้ไปแล้ว ที่นี่เป็นอุโมงค์ที่ลอดแม่น้ำสายแรกในประเทศจีน ภายในอุโมงค์ตกแต่งด้วยแสง เลเซอร์เป็นรูปต่างๆ นำตื่นตาตื่นใจ ทั้งแสง สี เสียง ภายในอุโมงค์เปลี่ยนแปลงตลอดระยะทาง บางช่วงทำให้รู้สึกเหมือนเดินทางอยู่ในห้วงอวกาศเลยทีเดียว



นำท่านเดินเล่นถ่ายรูปชิๆ ที่ **The Bund หรือ เดอะบันด์** ถือเป็นจุดแลนด์มาร์คที่สำคัญมากในเซียงไฮ้ ซึ่งใครไปเที่ยวต้องไปที่นี้ ถ้าไม่ไปถือว่าพลาดมากบอกเลย เพราะเป็นจุดชมวิวและทางเดินเลียบบแม่น้ำที่สำคัญมากของเซียงไฮ้อย่างแม่น้ำหวงผู่ และเป็นสถานที่ท่องเที่ยวยอดนิยมของทั้งชาวจีนเองและนักท่องเที่ยวจากทั่วโลก คนไทยก็ไปเยอะนะครับ เนื่องจากเป็นจุดที่สามารถชมความสวยงามของหอคอยไข่มุกที่ตั้งอยู่ฝั่งตรงข้ามได้ทั้งในช่วงกลางวันและกลางคืน



SPHZ-CN23 AESTHETICHANGZHOU SHANGHAI(SL) 6D4N ทัวร์หางโจว ถงเซียง เซียงไฮ้ ไม่ลงร้าน



ถนนหนานกิง เป็นย่านช้อปปิ้งเก่าแก่ที่สุดของเซี่ยงไฮ้ เป็นตลาด  
ซื้อขายของกันคึกคัก ตั้งแต่ทศวรรษ 1920 ตั้งอยู่ฝั่งผู้ซีกินพื้นที่  
ยาวตั้งแต่ฝั่งตะวันตกของ "เดอะ บันด์" ถึง "พีเพิลส์ สแควร์"  
เป็นแหล่งช้อปปิ้งสินค้าแบรนด์เนมจากทั่วโลกและยังเป็นศูนย์รวม

ร้านค้าและร้านอาหารอีกมากมาย และถนนเส้นนี้ยังเป็น **POP MART STORE** แฟล็กชิปสโตร์สาขาที่ใหญ่  
ที่สุดในมณฑลเซี่ยงไฮ้อีกด้วย อีกทั้งยังมีร้าน **MINISO LAND** ที่เปิดอย่างเป็นทางการแล้วที่ถนนหนานกิง  
เซี่ยงไฮ้ ครอบคลุมพื้นที่กว่า 2,000 ตารางเมตร โดยร้าน MINISO LAND ทั้ง 3 ชั้นประกอบไปด้วยพื้นที่  
สำหรับสินค้าสัตว์เลี้ยง โซนอโรมาเธราพีและโซนกล่องสุ่ม

**อิสระรับประทานอาหารค่ำ เพื่อความสะดวกในการท่องเที่ยว**

**21.00 น.** ถึงเวลาอันสมควร พวกท่านเดินทางกลับสู่ที่พัก SHANG HAI HOLIDAY INN EXPRESS หรือ  
เทียบเท่า โรงแรม 4\* Local พักผ่อนตามอัธยาศัย



บริษัท เลิฟลี่ สไมล์ ทัวร์ จำกัด  
Lovely Smile Tour Co., Ltd.



ผ่านการรับรอง  
ใบอนุญาต เลขที่ 11/10782  
เลขประจำตัวผู้เสียภาษี 0105556051339

SPHZ-CN23 AESTHETICHANGZHOU SHANGHAI(SL) 6D4N ทัวร์หางโจว ถงเซียง เซียงไฮ้ ไม่ลงร้าน

**วันที่** มหานครเซี่ยงไฮ้ - เลือกเที่ยวตาม Option ที่ต้องการ

Option A: Free & Easy (อิสระไม่มีรถและไกด์บริการ) (B/-/-)

Option B: ช้อปปิง SHANGHAI DISNEY LAND (Optional: ช้อปปิงสวนสนุก+รวมรถรับส่ง)  
(08:00-21:00) (B/-/-)

สำหรับ Option A > "FREE & EASY" (B/-/-)

**\*\*\*ไม่มีรถและไกด์บริการ\*\*\***

**\*\*อิสระท่องเที่ยวตามอัธยาศัย สอบถามข้อมูลการเดินทางจากหัวหน้าทัวร์\*\***



บริษัท เลิฟลี่ สไมล์ ทัวร์ จำกัด  
Lovely Smile Tour Co., Ltd.



ผ่านการรับรอง  
ใบอนุญาต เลขที่ 11/10782  
เลขประจำตัวผู้เสียภาษี 0105556051339

### อัปเดตแผนเที่ยวเชียงใหม่ 1 วัน

#### เช้า : สัมผัสวัฒนธรรมจีนโบราณ & วัดลี้ดง



#### 1. วัดหลงหัว (Longhua Temple, 龙华寺) หรือ วัดจิ่งอาน (Jing'an Temple, 静安寺)

📍 ที่ตั้ง : วัดหลงหัว : เขต Xuhui / วัดจิ่งอาน : เขต Jing'an  
 🕒 เวลาเปิด-ปิด : วัดหลงหัว : 07:00 - 16:30 น. / วัดจิ่งอาน : 07:30 - 17:00 น.  
 💰 ค่าเข้า : วัดหลงหัว : 10 หยวน / วัดจิ่งอาน : 50 หยวน  
 🚶 การเดินทาง :  
 วัดหลงหัว : รถไฟใต้ดินสาย 11 ลงสถานี Longhua (龙华站) เดินประมาณ 8 นาที  
 วัดจิ่งอาน : รถไฟใต้ดินสาย 2 หรือ 7 ลงสถานี Jing'an Temple (静安寺站)  
 📶 ไรต์ :  
 วัดหลงหัว : วัดพุทธเก่าแก่ที่สุดของเชียงใหม่ สว่างตั้งแต่สมัยสามก๊ก  
 วัดจิ่งอาน : มีพระพุทธรูปทองคำขนาดใหญ่และสถาปัตยกรรมจีนโบราณ

#### บ่าย : พิพิธภัณฑ์ & เดินชิลล์สไตล์อาร์ต



#### 2. พิพิธภัณฑ์เซี่ยงไฮ้ (Shanghai Museum, 上海博物馆)

📍 ที่ตั้ง : People's Square (人民广场)  
 🕒 เวลาเปิด-ปิด : 09:00 - 17:00 น.  
 💰 ค่าเข้า : ฟรี  
 🚶 การเดินทาง :  
 รถไฟใต้ดินสาย 1, 2 หรือ 8 ลงที่สถานี People's Square (人民广场站)  
 📶 ไรต์ :  
 โบราณวัตถุจากยุคหินโบราณกว่า 120,000 ชิ้น  
 ห้องจัดแสดงเหรียญโบราณ, เซรามิก, เครื่องทองสัมฤทธิ์ และภาพเขียนจีน



#### 3. เทียบเรือฝาง (Tianzifang, 田子坊)

📍 ที่ตั้ง : เขต Huangpu  
 🕒 เวลาเปิด-ปิด : 10:00 - 22:00 น.  
 💰 ค่าเข้า : ฟรี  
 🚶 การเดินทาง :  
 รถไฟใต้ดินสาย 9 ลงที่สถานี Dapujiao (打浦桥站) แล้วเดินประมาณ 5 นาที  
 📶 ไรต์ :  
 ย่านศิลปะที่เต็มไปด้วยคาเฟ่ แกลลอรี่ ร้านค้าแนวอินดี้ บรรยากาศคลาสสิก ผสมผสานสไตล์จีนและยุโรป มีร้านขายของที่ระลึกเก๋ ๆ และสตรีทอาร์ตสวย ๆ

#### เย็น : เลือก Option ตามสไตล์คุณ



#### Option 1 : West Bund & Power Station of Art (西岸艺术中心 & 上海当代艺术博物馆)

📍 ที่ตั้ง : เขต Xuhui  
 🕒 เวลาเปิด-ปิด : West Bund เปิด 24 ชั่วโมง  
 Power Station of Art 11:00 - 19:00 น. (ปิดวันจันทร์)  
 💰 ค่าเข้า : West Bund : ฟรี  
 Power Station of Art : ฟรี (ค่าธรรมเนียมเข้าชมธรรมดา)  
 🚶 การเดินทาง :  
 รถไฟใต้ดินสาย 11 ลงที่สถานี Yunjin Road (云锦路站) แล้วเดินประมาณ 10 นาที  
 📶 ไรต์ :  
 เดินชิลล์น้ำพุร้อนของงานศิลปะสมัยใหม่  
 บรรยากาศเย็นสบายกว่าตัวเมือง เหมาะกับคนชอบศิลปะ



#### Option 2 : Century Park (世纪公园)

📍 ที่ตั้ง : เขต Pudong  
 🕒 เวลาเปิด-ปิด : 07:00 - 18:00 น.  
 💰 ค่าเข้า : 10 หยวน  
 🚶 การเดินทาง :  
 รถไฟใต้ดินสาย 2 ลงที่สถานี Century Park (世纪公园站) แล้วเดินประมาณ 5 นาที  
 📶 ไรต์ :  
 สวนขนาดใหญ่ มีทะเลสาบและวิวธรรมชาติสวยงาม  
 เหมาะกับการพักผ่อน ปั่นจักรยาน หรือพายเรือ



#### Option 3 : ย่าน Lujiazui (陆家嘴) จุดชมวิวทิวทัศน์สูงสุดองการ

📍 ที่ตั้ง : เขต Pudong  
 🕒 เวลาเปิด-ปิด : 17:00 - 23:00 น. (แนะนำให้ไปช่วงพระอาทิตย์ตก)  
 💰 ค่าเข้า : ชมวิวยามเย็น Lujiazui Riverside / ขึ้นตึก Shanghai Tower: 180 หยวน  
 🚶 การเดินทาง :  
 รถไฟใต้ดินสาย 2 ลงที่สถานี Lujiazui (陆家嘴站)  
 📶 ไรต์ :  
 ชมวิวยามเย็นของเซี่ยงไฮ้จากมุมสูง  
 ถ่ายรูปกับตึก Shanghai Tower, Shanghai World Financial Center และ Jin Mao Tower  
 นั่งชมนิวเมืองตอนกลางคืน แนะนำขึ้นตึก Shanghai Tower ชั้น 118 (สูงที่สุดในจีน)



SPHZ-CN23 AESTHETICHANGZHOU SHANGHAI(SL) 6D4N ทัวร์หางโจว ถงเซียง เซียงไฮ้ ไม่ลงร้าน

สำหรับ Option B &gt; (B/-/-)

SHANGHAI DISNEY LAND (รวมค่าบัตร+รวมรถรับ-ส่ง) (08:00-21:00)

\*ราคานี้กำหนดจ่ายเงินที่ไทย ภายใน 72 ชม. ก่อนเดินทาง\*



ราคาบัตร SHANGHAI DISNEYLAND ผู้ใหญ่ 3,590 บาท / เด็ก (3-11ปี) 2,790 บาท(บัตร Standard)

รวมบัตร SHANGHAI DISNEYLAND+รถรับส่ง

 \*\*กรณี ไม่ได้ซื้อบัตรสวนสนุกกับทางบริษัท หากต้องการใช้บริการรถรับ-ส่ง  
 โปรดชำระค่าใช้จ่ายเพิ่มเติม ท่านละ 700 บาท (ทั้งผู้ใหญ่และเด็กที่อายุ 3 ปีขึ้นไป)\*\*

ลูกค้าสามารถชำระพร้อมค่าทัวร์ได้ (ราคานี้กำหนดจ่ายเงินที่ไทย ภายใน 72 ชม. ก่อนเดินทาง)

ราคาหน้างาน OPTION ที่เดินทาง จีนทร์-ศุภร์ 800 RMB / PAX

เสาร์ อาทิตย์ 920 RMB / PAX

เทศกาล 1,040 RMB / PAX

\*\*(ถ้าชำระเงินบาท Rate x5)\*\*

**ข้อมูลสำคัญ**

1. เวลาในการรับส่ง 08.00 / 21.00 น.
2. ตั๋วดีสนีย์แลนด์ เนื่องจากเป็นบริการแบบรวมรถรับส่ง ทางบริษัทขอสงวนสิทธิ์ในการออกเป็นตั๋วแบบ Group Tour
  - ข้อดีคือจะเป็นการแยกแถวเฉพาะกรุ๊ปทัวร์ซึ่งมักจะใช้เวลาน้อยกว่าแถวปกติ
  - ข้อเสียคือจะต้องเดินทางเข้า Check in พร้อมกัน และไม่สามารถซื้อบัตร Early เสริมได้ แต่สามารถซื้อแบบ Access ได้ตามปกติใน Application
  - หากมีแพลนจะไม่เดินทางเข้าพร้อมคณะ โปรดแจ้งให้ทางตัวแทนจำหน่ายทราบก่อนเดินทาง 14 วันเท่านั้น

\*\*\* (อิสระอาหารกลางวันและอาหารค่ำเพื่อความสะดวกในการท่องเที่ยว) \*\*\*



SPHZ-CN23 AESTHETICHANGZHOU SHANGHAI(SL) 6D4N ทัวร์หางโจว ถงเซียง เซียงไฮ้ ไม่ลงร้าน  
 จากนั้นนำท่านเดินทางสู่ **SHANGHAI DISNEYLAND** สวนสนุกที่มีธีมเป็นตัวละครจากดิสนีย์ สามารถชม  
 ประติมากรรมคริสตัลหลิวหลี่ (Luili glass) ซึ่งเป็นศิลปะดั้งเดิมของจีนโดยช่างฝีมือพื้นเมืองภายในดิสนีย์แลนด์  
 แห่งนี้ Gardens of the Twelve Friends ในโซน Gardens of Imagination ซึ่ง เป็นกำแพงยาวที่มีรูปตัวละคร  
 จากดิสนีย์เรียงตามปีนักษัตรของจีน เช่น ทิกเกอร์ จากวินนี่เดอะพูห์ เป็นสัญลักษณ์แทนปีขาล หรือเสือดู่ จากมู่  
 หลาน แทนปีมะโรงหรือมังกร และพลูโต จากมิกกี้เมาส์ แทนปีจอหรือสุนัข เป็นต้น เซียงไฮ้ดิสนีย์แลนด์ เป็นที่แรก  
 และที่เดียวที่มีเครื่องเล่น TRON Light Cycle คือรถไฟเหาะความเร็วสูง เป็นเหมือนรถมอเตอร์ไซค์ให้เราขี่ แล้ว  
 ออกทะยานด้วยความเร็วสูง ซึ่งจำลองมาจากภาพยนตร์เรื่อง TRON Legacy ที่ดิสนีย์รีสอร์ตเซียงไฮ้ นอกจากนี้  
 เครื่องเล่นแล้วก็ยังมี การแสดงและการเดินพาเหรดของเหล่าตัวการ์ตูนในเทพนิยายที่พร้อมจะมอบความรู้สึกและ  
 ความประทับใจ ซึ่งจะมีแบ่งการแสดงไว้เป็นรอบๆในแต่ละวัน ภายในบริเวณสวนสนุกยังมีแหล่งช้อปปิ้ง  
 ร้านอาหาร และสิ่งบันเทิงมากมาย ที่อยู่ในโซน Mickey Avenue เป็นแหล่งรวมร้านขายของที่ระลึกจากดิสนีย์ที่  
 ยกมากันทั้งค่ายให้เราได้ช้อปปิ้งตามอัธยาศัย

ที่พัก SHANG HAI HOLIDAY INN EXPRESS หรือเทียบเท่า โรงแรม 4\* Local พักผ่อนตามอัธยาศัย

////////////////////////////////////

### วันที่ห้า

LV Ship Store/Starbuck ที่เคยใหญ่ที่สุดในโลก-เดินเล่น Xin tian ti-  
 Anfu road-Hangzhou Outlet- สนามบินท่าอากาศยานนานาชาติหางโจว  
 เซียวซาน (B/L/-)

เช้า ๑๐ รับประทานอาหารเช้า ณ ห้องอาหารของโรงแรม  
 จากนั้นนำท่านเดินทางสู่ ร้าน **Starbucks Reserve Roastery** เคยเป็นร้านสตาร์บัคส์สาขาที่ใหญ่ที่สุดในโลก  
 โลกใหญ่กว่าสาขาปกติถึง 300 เท่า และใส่ใจทุกรายละเอียดที่คอกาแฟไม่ควรพลาดเด็ดขาดภายใน  
 กว้างขวาง ยิ่งใหญ่อลังการมาก มีถึงคั่วกาแฟสูงเท่าตึกสองชั้นมีบาร์กาแฟยาวมาก ที่มีเมนูเครื่องดื่ม  
 หลากหลายและมีเมนูเฉพาะที่มีแค่ที่สาขานี้สาขาเดียวเท่านั้นอีกด้วย ท่านยังสามารถไปชม **Louis Vuitton**  
**Ship Store The Louis**” คือเรือขนาดชีวิตจริงสร้างชื่อเสียงในรูปแบบ flagship store โครงสร้างสูง  
 ประมาณ 30 เมตร หรือเกือบ 100 ฟุต มีทั้งหมดสามชั้น พื้นที่รวมประมาณ 1,600 ตร.ม ภายนอกออกแบบ  
 ในสไตล์เรือสำราญสะท้อนเอกลักษณ์ของ Louis Vuitton และประวัติศาสตร์ทางทะเลของเซียงไฮ้ ตัวเรือ  
 หุ้มด้วย Monogram โลหะ พร้อมลำตัวสีแดง-เงิน

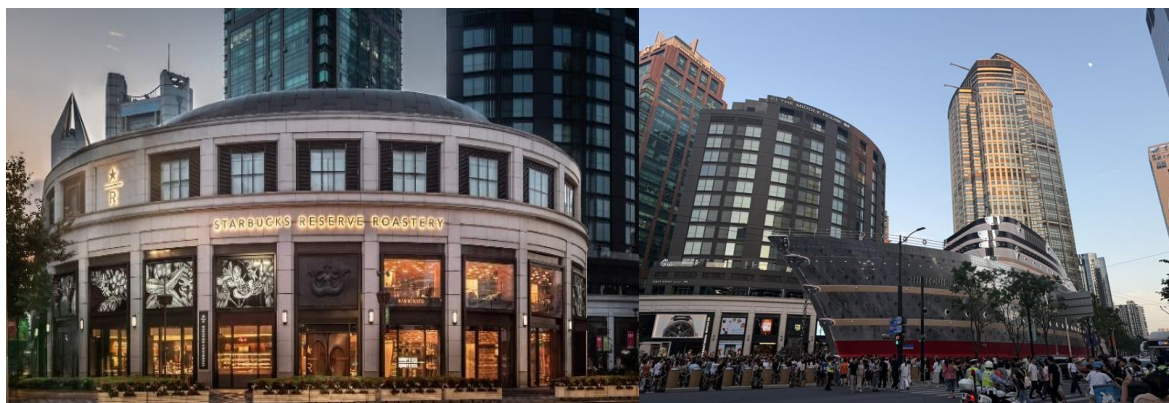



SPHZ-CN23 AESTHETICHANGZHOU SHANGHAI(SL) 6D4N ทัวร์หางโจว ถงเซียง เซียงไฮ้ ไม่ลงร้าน



จากนั้นพาท่านไป **Xin tian Di (ซินเทียนตี้)** ย่านฮิปเตอร์ใจกลางนครเซี่ยงไฮ้ ที่วัยรุ่นต้องมา กลายเป็นสถานที่ที่ท่องเที่ยวติดอันดับต้นๆไปแล้ว สำหรับแหล่งช้อปปิ้งแห่งนี้ ไม่แพ้แหล่งช้อปปิ้งรุ่นพี่อย่าง ถนนนานกิง ถนนอุเจียง Yu Yuan Bazaar ถือว่าเป็นอีก 1 ไฮไลท์เด็ดของนครแห่งนี้ เนื่องจากเอกลักษณ์ที่ไม่เหมือนใคร สิ่งปลูกสร้างที่ใช้อิฐบล็อกแบบสถาปัตยกรรมแบบ Shikumen (ซิกเหมิน) การผสมผสานระหว่างสถาปัตยกรรมตะวันตกกับจีนเข้าด้วยกัน ทางเดินหิน กำแพงหิน ประตูหิน บ้านเมืองเก่าแต่ดูน่ารักอย่างดี นอกจากจะเป็นแหล่งช้อปปิ้ง ที่นี้ยังมีคาเฟ่มากมาย ให้นั่งชิล ไม่ว่าจะป็นร้าน กินดีมีร้านชา กาแฟ

นำท่านเดินทางไป **ถนนอันฟู่ (Anfu road)** ย่านเดินเล่น มีร้านค้าเพียบ ช้อปปิ้งร้านเสื้อผ้า สินค้าแบรนด์เนมต่างๆ บรรยากาศดี เป็นถนนอีกเส้นที่เหล่าวัยรุ่นเซี่ยงไฮ้ และนักท่องเที่ยวมารวมตัวกัน แวะเชคอินที่ 13 DE MARZO Café คาเฟ่ชื่อดังที่เป็นไวรัลไปทั่วโลก ให้ท่านได้ถ่ายรูปกับหมีตัวยักษ์หน้าร้าน และอิสระกับการเลือกซื้อเครื่องตุ้มที่เสิร์ฟพร้อมตุ๊กตาหมีเกาะแก้วสุดน่ารัก (Mini Bear) ให้ท่านเก็บเป็นที่ระลึก **(ไม่รวมค่าเครื่องตุ้ม)**



กลางวัน 🍷 รับประทานอาหารกลางวัน ณ ภัตตาคาร

นำท่านเดินทางสู่ **HANGZHOU OUTLET** ที่รวบรวมสินค้าแบรนด์เนมชื่อดังมากมายและสินค้าของฝาก ให้ท่านเลือกช้อปปิ้งไม่ว่าจะแบรนด์ BALENCIAGA, GUCCI, GUESS, PRADA, SAINT LAURENT PARIS, BURBERRY, ADIDAS, CONVERSE และอีกมากมาย อิสระให้ท่านช้อปปิ้ง เป็นของฝากแก่คนที่ท่านรัก

**\*\*\* (อิสระอาหารค่ำเพื่อความสะดวกในการท่องเที่ยว) \*\*\***

ถึงเวลาอันสมควร นำท่านเดินทางสู่ ท่าอากาศยานเมืองหางโจว

**วันที่หก** กรุงเทพฯ (สนามบินดอนเมือง) (-/-/-)

**01:20 น.** ออกเดินทางสู่สนามบินดอนเมือง โดยสายการบิน Lion Air ที่เที่ยวบินที่ SL921



บริษัท เลิฟลี่ สไมล์ ทัวร์ จำกัด  
Lovely Smile Tour Co., Ltd.



ผ่านการรับรอง  
ใบอนุญาต เลขที่ 11/10782  
เลขประจำตัวผู้เสียภาษี 0105556051339

SPHZ-CN23 AESTHETICHANGZHOU SHANGHAI(SL) 6D4N ทัวร์หางโจว ถงเซียง เซียงไฮ้ ไม่ลงร้าน  
(ไม่มีอาหารบริการบนเครื่อง)  
04:30 น. เดินทางกลับถึงสนามบินดอนเมือง โดยสวัสดิภาพ พร้อมความประทับใจ

\*\*\*\*\*

**หมายเหตุ** โปรแกรมการเดินทางอาจเปลี่ยนแปลงตามความเหมาะสม บริษัทฯ ขอสงวนสิทธิ์ในการ  
ปรับเปลี่ยนราคา หาก มีการปรับขึ้นของภาษีน้ำมันของสายบินหรือการเปลี่ยนแปลงกฎการเข้าประเทศที่มี  
ค่าใช้จ่ายเพิ่มเติมรวมถึงการปรับเพิ่มราคาค่าบัตรเข้าชมสถานที่ท่องเที่ยว (ตามประกาศของสถานที่ท่องเที่ยว  
นั้นๆ หลังการจองทัวร์)

### **เอกสารที่ใช้ในการเดินทาง \*\*\* สำคัญมาก \*\*\***

\*\*\*หนังสือเดินทางที่มีวันกำหนดอายุใช้งานเหลือไม่น้อยกว่า 6 เดือน หรือ 181 วัน นับจากวันที่จะออกเดินทาง

**\*\*\* เมื่อชำระค่าทัวร์แล้วถือว่ารับทราบเงื่อนไขการจองทัวร์ทุกประการ \*\*\***

**พร้อมส่งสำเนาหน้าพาสปอร์ตให้เจ้าหน้าที่จองทัวร์ / ส่วนที่เหลือจ่ายก่อนเดินทาง 15 วัน**

\*\*\* กรุณาตรวจสอบพาสปอร์ต ต้องมีอายุใช้งานเหลือไม่น้อยกว่า 6 เดือน นับจากวันเดินทาง\*\*\*

**\*พีเรียดราคาโปรโมชั่น 17,499.- ไม่สามารถตัดกรุ๊ปเหมาได้ \*  
สามารถตัดกรุ๊ปได้ในราคา 18,499.-**

### **อัตรานี้รวม**

- ❖ **รวมสัมภาระโหลดใต้ท้องเครื่อง 20 กก. + สัมภาระถือขึ้นเครื่อง 7 กก.**
- ❖ ตัวเครื่องบินและภาษีน้ำมันตามรายการ ขึ้นประหยัด ไป/กลับตามกำหนดการของคณะทัวร์
- ❖ ภาษีมูลค่าเพิ่ม 7 % (เฉพาะค่าบริการ) และ ภาษีหัก ณ ที่จ่าย 3 % (เฉพาะค่าบริการ)
- ❖ ค่ารถโค้ชปรับอากาศบริการตลอดการเดินทางตามรายการทัวร์
- ❖ ค่าอาหาร และเครื่องดื่มที่ระบุไว้ในรายการ
- ❖ ค่าที่พัก 4 คืนพักห้องละ 2-3 ท่าน
- ❖ ค่าบัตรเข้าชมสถานที่ท่องเที่ยวต่าง ๆ ตามรายการที่ได้ระบุไว้
- ❖ ค่าประกันอุบัติเหตุในการเดินทาง 1,000,000 บาท (ขึ้นอยู่กับเงื่อนไขของกรมธรรม์เฉพาะเหตุการณ์ที่เกิดขึ้นระหว่างวันเดินทางเท่านั้นโดยจะต้องใช้ใบรับรองแพทย์และใบเสร็จรับเงินในการเบิก)

### **อัตรานี้ไม่รวม**

- ❖ **ค่าทิปไกด์+ค่าทิปคนขับรถ ค่าทัวร์ส่วนที่เหลือ เหนียวจ่าย ท่านละ 1,500 บาทเก็บที่สนามบิน ณ วันเดินทาง (ไม่รวมค่าทิปหัวหน้าทัวร์ตามความพึงพอใจ)**
- ❖ **ค่าใช้จ่ายอื่นๆ เพิ่มเติมในกรณีที่ท่านติด COVID-19 ระหว่างเดินทาง เช่นค่าโรงแรม ค่าตรวจต่างๆ ค่าเลื่อนตัวเครื่องบิน ฯลฯ**
- ❖ ค่าทำหนังสือเดินทางไทย และค่าธรรมเนียมสำหรับผู้ถือพาสปอร์ตต่างชาติ
- ❖ ค่าอาหาร และเครื่องดื่มที่ไม่ได้ระบุไว้ในรายการ
- ❖ ค่าใช้จ่ายอื่นๆ ที่มีได้ระบุไว้ในรายการ เช่น ค่าช้อปปิ้ง โทรศัพท์ ค่ามินิบาร์ ฯลฯ



SPHZ-CN23 AESTHETICHANGZHOU SHANGHAI(SL) 6D4N ทัวร์หางโจว ถงเซียง เซียงไฮ้ ไม่ลงร้าน

❖ VAT 7% และภาษีหัก ณ ที่จ่าย 3% กรณีต้องการออกใบเสร็จรับเงินในนามบริษัทจากค่าทัวร์เต็มทั้งหมด

### เงื่อนไขในการยกเลิกทัวร์

- ❖ ยกเลิกก่อนเดินทาง 45 วันขึ้นไป คืนค่าใช้จ่ายเต็มจำนวน
- ❖ ยกเลิกก่อนเดินทาง 15-44 วัน สวอนสิทธิ์ยึดค่าใช้จ่ายที่ชำระมาทั้งหมด
- ❖ ยกเลิกก่อนเดินทางน้อยกว่า 14 วัน สวอนสิทธิ์ยึดค่าทัวร์เต็มจำนวนหรือทั้งหมดที่ชำระมา
- ❖ **กรณีมีเหตุยกเลิกทัวร์ โดยไม่ใช่ความผิดพลาดของบริษัททัวร์ เช่น เกิดจากสายการบิน ภัยธรรมชาติ หรือ เหตุการณ์ต่างๆ แนวทางปฏิบัติจะเป็นไปตามสายการบินเท่านั้น**
- ❖ **กรณียกเลิก ช่วงวันหยุดเทศกาล วันหยุดนักขัตฤกษ์ วันหยุดยาว เนื่องจากเงื่อนไขการชำระเงินกับสายการบินและโรงแรมที่ต่างประเทศ ทำให้ไม่สามารถคืนค่าใช้จ่ายใดๆที่ชำระมาได้**
- ❖ **แนวทางปฏิบัติเป็นไปตาม พรบ. รรูกิจนำเที่ยวทุกประการ**

### เงื่อนไขการจองทัวร์

**หากไม่ได้ร่วมบริการทานอาหาร หรือค่าตัวเข้าชมใดๆ ในกรณีจองทัวร์ไม่สามารถคืนเงินได้ เนื่องจากค่าบริการที่ต่างประเทศเป็นแบบเหมาจ่าย**

1. เนื่องจากตัวเครื่องบินต้องเดินทางตามวันที่ ที่ระบุบนหน้าตั๋วเท่านั้น จึงไม่สามารถยกเลิก หรือเปลี่ยนแปลงการเดินทางใด ๆ ทั้งสิ้น ถ้ากรณียกเลิก หรือเปลี่ยนแปลงการเดินทาง ทางบริษัทฯ ขอสงวนสิทธิ์ในการคืนเงินทั้งหมดหรือบางส่วนให้กับท่าน
2. กรณีที่กองตรวจคนเข้าเมืองทั้งที่กรุงเทพฯ และในต่างประเทศปฏิเสธมิให้เดินทางออกหรือเข้าประเทศที่บริษัทฯ ระบุในรายการเดินทาง บริษัทฯ ขอสงวนสิทธิ์ไม่คืนค่าบริการไม่ว่ากรณีใด ๆ
3. ทางบริษัทฯ จะไม่รับผิดชอบใดๆ ทั้งสิ้น หากท่านใช้บริการของทางบริษัทฯ ไม่ครบ อาทิ ไม่เที่ยวบางรายการ, ไม่ทานอาหารบางมื้อ เพราะค่าใช้จ่ายทุกอย่าง ทางบริษัทฯ ได้ชำระค่าใช้จ่ายให้ตัวแทนต่างประเทศแบบเหมาขาด
4. **ค่าทัวร์เป็นแบบเหมาจ่ายกับบริษัททัวร์ในต่างประเทศ ไม่สามารถคืนเงินค่าทัวร์และค่าทิปในทุกกรณี**
5. ทางบริษัทฯ จะไม่รับผิดชอบใดๆ ทั้งสิ้น หากเกิดสิ่งของสูญหายจากการโจรกรรม และ/หรือ เกิดอุบัติเหตุที่เกิดจากความประมาทของตัวนักท่องเที่ยวเอง
6. เมื่อท่านตกลงชำระเงินไม่ว่าทั้งหมดหรือบางส่วนกับทางบริษัทฯ ทางบริษัทฯ จะถือว่าท่านได้ยอมรับในเงื่อนไขข้อตกลงต่างๆ ที่ได้ระบุไว้แล้วทั้งหมด
7. **ผู้เดินทางจะต้องตรวจสอบสถานะของ Visa ด้วยตนเอง เช่น การต่ออายุ หรือ การทำ Re-Entry หรือ สิทธิหน้าที่ ต่างๆ หากมีเหตุหรือเกิดผลกระทบใดๆ ไม่ว่าในกรณีใดเกี่ยวกับ Visa ของท่าน ทางบริษัทฯ จะไม่รับผิดชอบในทุกกรณี**
8. บริษัทฯ ไม่รับประกันการจัดให้มีไกด์ท้องถิ่นที่พูดภาษาไทย โดยโปรแกรมนี้ดูแลโดยหัวหน้าทัวร์ไทยร่วมกับไกด์ท้องถิ่นภาษาจีนหรือภาษาอังกฤษ โดยเฉพาะในช่วงเทศกาลและวันหยุดยาวที่มีนักท่องเที่ยวจำนวนมาก ไกด์ท้องถิ่นภาษาไทยในประเทศจีนอาจมีจำนวนจำกัด ทั้งนี้หัวหน้าทัวร์ไทยจะดูแลและอำนวยความสะดวกแก่คณะตลอดการเดินทาง

### หมายเหตุ

- ❖ **หากกรุ๊ปยกเลิกจากจำนวนผู้เดินทางไม่ถึงกำหนด คืนเงินเต็มจำนวน**



SPHZ-CN23 AESTHETICHANGZHOU SHANGHAI(SL) 6D4N ทัวร์หางโจว ถงเซียง เซียงไฮ้ ไม่ลงร้าน

- ❖ **กรุ๊ปคอนเฟิร์มเดินทาง 10 ท่านขึ้นไป (ไม่มีหัวหน้าทัวร์ไทย)// 15 ท่าน มีหัวหน้าทัวร์เดินทางไปด้วยจากเมืองไทย**
- ❖ หากมีเหตุสุดวิสัยอันเกิดจากประกาศสถานการณ์ฉุกเฉินต่างๆ ทำให้เดินทางไม่ได้ อ้างอิงตาม พรบ. ธุรกิจนำเที่ยว หักค่าใช้จ่ายที่เกิดขึ้นจริงโดยมิใช่เสร็จยืนยันกับลูกค้า
- ❖ ตัวเครื่องบินเป็นแบบกรุ๊ปคณะ ไม่สามารถเลือกหรือล็อกที่นั่งได้ ที่นั่งอาจจะไม่ติดกัน ซึ่งเป็นไปตามเงื่อนไขของสายการบิน
- ❖ **เรื่องห้องพักช่วงเทศกาล** ห้องพักที่ลูกค้าระบุตอนจองทัวร์ ทางบริษัทจะ Request ให้ทางโรงแรมตามขั้นตอน ในบางครั้งโรงแรมอาจเปลี่ยนชนิดห้องพักของลูกค้า ณ วันเข้าพัก แต่ทางบริษัทยืนยันว่าจะเพียงพอต่อจำนวนลูกค้า เช่น  
 Request สำหรับเตียง Double Bed หากห้องไม่พอ อาจจะเป็นห้อง TWN ขยับเตียงให้ชิดกัน  
 Request สำหรับเตียง Triple Bed หากห้องไม่พอ จะจัดให้เป็น 2ห้อง ตามเงื่อนไขของโรงแรมที่จอง
- ❖ บริษัทฯ ขอสงวนสิทธิ์ที่จะเปลี่ยนแปลงรายละเอียดบางประการในทัวร์นี้ เมื่อเกิดเหตุจำเป็นสุดวิสัยจนไม่อาจแก้ไขได้และจะไม่รับผิดชอบใดๆ ในกรณีที่สูญหาย สูญเสียหรือได้รับบาดเจ็บที่นอกเหนือความรับผิดชอบของหัวหน้าทัวร์และเหตุสุดวิสัยบางประการ เช่น การนัดหยุดงาน ภัยธรรมชาติ การจลาจลต่างๆ เนื่องจากรายการทัวร์นี้เป็นแบบเหมาจ่ายเบ็ดเสร็จ หากท่านสละสิทธิ์การใช้บริการใดๆ ตามรายการหรือถูกปฏิเสธการเข้าประเทศไม่ว่าในกรณีใดก็ตาม ทางบริษัทฯ ขอสงวนสิทธิ์ไม่คืนเงินในทุกกรณี
- ❖ บริษัทฯ มีสิทธิ์ที่จะเปลี่ยนแปลงหรือปรับเปลี่ยนรายการได้ตามความเหมาะสมขอสงวนสิทธิ์ที่จะเลื่อนการเดินทางในกรณีที่มีผู้ร่วมคณะไม่ถึง 9 ท่าน การไม่รับประทานอาหารเช้าบางมื้อไม่เกี่ยวข้องตามรายการ ไม่สามารถขอหักค่าบริการคืนได้ เพราะการชำระค่าทัวร์เป็นไปในลักษณะเหมาจ่าย เมื่อท่านได้ชำระเงินมัดจำหรือทั้งหมด ไม่ว่าจะเป็นการชำระผ่านตัวแทนของบริษัทฯ หรือชำระโดยตรงกับทางบริษัทฯ ทางบริษัทฯ จะถือว่าท่านรับทราบและยอมรับในเงื่อนไขต่างๆ  
 บริษัทฯ ไม่รับผิดชอบค่าเสียหายในเหตุการณ์ที่เกิดจากสายการบิน ไฟล์ทยกเลิกโดยมีประกาศจากสายการบิน ภัยธรรมชาติ ปฏิวัติและอื่นๆที่อยู่นอกเหนือการควบคุมของทางบริษัทฯหรือค่าใช้จ่ายเพิ่มเติมที่เกิดขึ้นทางตรงหรือทางอ้อม เช่น การเจ็บป่วย, การถูกทำร้าย, การสูญหาย, ความล่าช้า หรือจากอุบัติเหตุต่างๆ